

OKS&C

2026 4・5
No.237

CONTENTS

- 2~8 佐賀県応援企画
- 9 おおいた元気横丁「俺の牡蠣」/チケットのご案内 ゆず
- 10~11 食事企画
チャイニーズレストラン 桃園/シャトー・ヒロノフ/木蔭のレストラン Adagio/
こけし/CAFÉ LIMOGES/サッテージャウ
- 12 TOHO無料映画鑑賞招待券プレゼント【4月申込】
- 13 ホテルランチバイキングフェア2026
ホテル日航大分オアシスタワー2F オールデイダイニング セリーナ/
レンブランドホテル大分1F フォーリーフガーデン/
アートホテル大分 1F Modern Chinese Restaurant OPERA
- 14 いちご狩り(住吉浜)/別府ラクテンチ入園無料ご招待
- 15 城島高原パーク入園割引/ハーモニーランド特別優待のご案内
- 16 サーティワンアイスクリームギフト券プレゼント【5月申込】
- 17~18 利用申請書ページ
- 19 おすすめ旅行/主催事業レポート
- 20 事務局より
令和8年度予算/事業運営基本方針/事業内容/ガイドブック2026・契約施設利用割引券のご案内/
契約施設利用割引券について/健康診断受診助成金の申請期限について/
給付金・助成金の申請について/入会・退会の申込締切日について

第2弾

佐賀県応援企画



開催期間 2026年 4月1日(水)~5月31日(日)

利用対象 会員および登録家族と同伴者

利用方法 「佐賀県応援企画クーポン」は、4~6ページに掲載の参加店でご利用できます。

本誌7ページに
お得なクーポン
ついてます♪



会員1名につき、利用できるクーポン券は本誌に付いている枚数内です。
超過利用があった場合は、助成金を返金させていただきます。

おつりの出るご利用は出来ません。

クーポン券ご利用上の注意

- ▶ 事前に必要事項をご記入の上1枚ずつ切り離してご利用ください。(参加店にハサミやボールペン等の貸出を申し出るのはご遠慮ください)
 - ▶ 必ずクーポン券・OKSC会員証の2つを同時に提出・提示してください。(いずれかがない場合は、利用不可)
 - ▶ クーポン券をコピーして利用する事はできません。 ▶ 他の割引・サービスとの併用はできません。
 - ▶ クーポン券を他人に譲渡したり換金したりする事はできません。
- 他のお客様のご利用の妨げにならないように、会員様のご理解・ご協力をお願いいたします。

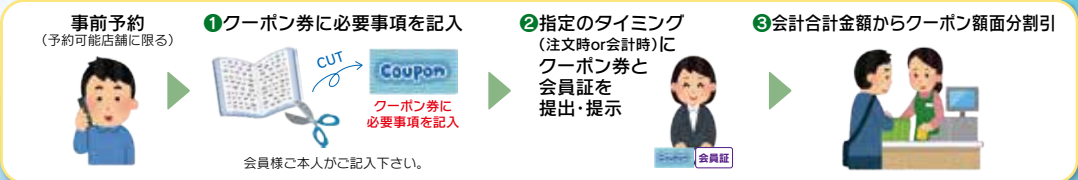

MAP 01 **よしだ会館**

食事 ▶ P4

MAP 02 **風と海 関乃市**

食事 ▶ P4

MAP 04 **幸青果 果のん**

おみやげ ▶ P6

MAP 06 **媛乃屋食堂**

食事 ▶ P4



MAP 03 **道の駅 さがのせき**

食事 ▶ P4
買物 ▶ P5
おみやげ ▶ P6

MAP 05 **白木海岸のレストラン
関あじ関さば館
白木海岸の湯**

食事 ▶ P4
買物 ▶ P5
入浴 ▶ P5
おみやげ ▶ P6

お食事クーポン券

会計合計金額よりクーポン券1枚につき
500円割引いたします。(ただし1会計500円(税込)以上の注文時に限る)
 ※500円(税込)以上ごとにクーポン券1枚利用可。500円(税込)を下回る場合は利用不可
 会計合計金額 500円(税込)以上→クーポン1枚利用可
 1,000円(税込)以上→クーポン2枚利用可

お買物クーポン券

会計合計金額よりクーポン券1枚につき
300円割引いたします。
 ※300円(税込)以上ごとにクーポン券1枚利用可。300円(税込)を下回る場合は利用不可
 会計合計金額 300円(税込)以上→クーポン1枚利用可
 600円(税込)以上→クーポン2枚利用可

ソフトクリームクーポン券

クーポン券1枚につき
 ソフトクリーム1本を
300円割引いたします。

白木海岸の湯入浴優待クーポン券

1回の入浴で、優待券1枚利用可。
優待料金でご利用いただけます。
 通常1,500円(税込) ▶ **1,000円(税込)**

JX金属 関崎みらい海星館 プラネタリウム観覧料無料クーポン券

プラネタリウム観覧料が
無料でご利用いただけます。
 クーポン券1枚につき大人1名無料



MAP 07 宝屋商店



▶ P5

MAP 08 徳応寺



▶ P6

MAP 09 御菓子司 高橋水月堂



▶ P5

MAP 10 早吸日女神社



▶ P6

MAP 13 黒ヶ浜及びビシャゴ岩



▶ P6

MAP 12 関崎灯台



▶ P6

MAP 11 JX金属 関崎みらい海星館



▶ P5



▶ P6



食事クーポン券対象店舗紹介

MAP 01 よしだ会館

豊後水道で取れた新鮮な海の幸を絶景を楽しみながらご堪能下さいませ。



クーポン利用可能時間 11:00~14:30

予約不要

- <おすすめメニュー>
- 関アジ関サバ御膳 4,180円(税込)
- <その他メニュー>
- お造り御膳 3,960円(税込)
- 海鮮丼 3,630円(税込)

大分市大字大平 23-1
 ☎ 097-576-0288
 🕒 11:00 ~ 14:30(LO) 17:00 ~ 20:30(LO)
 📅 水曜日 📍 有 (70台)



MAP 02 風と海 関乃市

風と海 関乃市は海を一望できる絶好のロケーションで新鮮な海鮮料理が楽しめるお店です。



クーポン利用可能時間

平日 11:00~17:00(L.O.16:00)
 土日祝 11:00~18:00(L.O.17:00)

予約可

予約不要

- <おすすめメニュー>
- 海鮮丼 2,380円(税込)
- <その他メニュー>
- 関乃市和食御膳 2,550円(税込)

大分市大平 395-1
 ☎ 097-574-7776
 🕒 平日 11:00 ~ 17:00 土日祝 11:00 ~ 18:00
 📅 月曜日 (祝日の場合翌日が休み) 📍 有 (70台) Instagram▶sekinoichi_k.u

MAP 03 道の駅 さがのせき



クーポン利用可能時間 10:30~15:30(L.O.15:00)

- <おすすめメニュー>
- あじ・さば丼セット 1,500円(税込)

大分市大字大平 989 番地の 6
 ☎ 097-576-0770
 🕒 9:00 ~ 18:00
 📅 なし 📍 有 (47台)

MAP 05 白木海岸のレストラン



GW期間中 4/29~5/6 は除く

- <おすすめメニュー>
- 関の海鮮丼 1,540円(税込)
- <その他メニュー>
- りゅうきゅう丼 1,320円(税込)
- 関あじフライ御膳 2,750円(税込)

大分市白木 949 関あじ関さば館 2F
 ☎ 097-575-2338(関あじ関さば館)
 🕒 10:00 ~ 21:00
 📅 なし 📍 有 (40台)
 Facebook▶<https://sekiyajisekisabakan.com/>

MAP 06 媛乃屋食堂

佐賀関でとれた新鮮な魚介が食べれる港町の定食屋です。



クーポン利用可能時間 11:00~14:00

予約不可

- <おすすめメニュー>
- りゅうきゅう丼ととり天セット 1,650円(税込)
- <その他メニュー>
- りゅうきゅう丼と関アジフライセット 1,980円(税込)
- 海鮮丼 1,980円(税込)

大分市佐賀関 1401-7
 ☎ 097-575-0789
 🕒 11:00 ~ 14:00 17:00 ~ 20:00
 📅 月曜日・火曜日 📍 有 (4台)
 Instagram▶himenoya910

買物 買物クーポン券利用店舗紹介

MAP 03 道の駅 さがのせき

1番人気の
いも天



大分市大字大平 989 番地の 6
☎ 097-576-0770
🕒 9:00 ~ 18:00
🅑 なし 🅑 有 (47台)

<おすすめメニュー>
味付けクロメ 750円(税込)
いも天 250円(税込)

MAP 05 関あじ関さば館

1階ショップ内でご利用いただけます。



GW期間中 4/29~5/6 は除く

大分市大字白木 949 番地
☎ 097-575-2338
🕒 10:00 ~ 17:00
🅑 なし 🅑 有 (40台)

MAP 07 宝屋商店

佐賀関産クロメをお手軽に食卓で味わえます。海の幸満載の店



大分市佐賀関 1413-2
☎ 097-575-1081
🕒 9:00 ~ 17:00
🅑 不定休 🅑 有 (3台)

<体系的な品物>
冷凍刻みクロメ
海鮮珍味 他

MAP 09 御菓子司 高橋水月堂

創業明治39年、現在五代目が見習い中で、伝統の御菓子を受け継ぎながら新たな取り組みを取り入れた、和菓子作りに励んでいます。佐賀関に因んだ「関あじ関さば最中」やカボスを使った大分の御菓子作りに取り組んでいます。



<おすすめメニュー> **カステラ饅頭 216円(税込)**
<その他メニュー> **関あじ最中 173円(税込)**
関さば最中 313円(税込)

大分市大字佐賀関 3332-2
☎ 097-575-0161
🕒 9:00 ~ 18:00
🅑 火曜日 🅑 有 (2台)



プラネタリウム 観覧料無料クーポン券施設紹介

MAP 11 JX金属 関崎みらい海星館 プラネタリウム 観覧料大人1名 無料 予約制

利用対象 会員および登録家族
利用方法 館内受付にて、プラネタリウム観覧料購入時
会員証の提示と、クーポン券の提出で**プラネタリウム観覧料大人1名無料**。
注意事項 **プラネタリウムは予約制です**。二次元コードからお申し込みください。
クーポン券は必ず切り離し必要事項を記入してお持ちください。



プラネタリウム観覧料
通常料金(大人1名)540円 ▶ **会員料金 無料**

プラネタリウム予約用
二次元コード

大分市佐賀関 4057-419
☎ 097-574-0100
🕒 平日 10:00~18:00(入館は17:30まで)
金・土・日 10:00~22:00(入館は21:30まで)
🅑 火曜日 🅑 有 (30台 無料)

海星館HP



入浴 白木海岸の湯入浴優待クーポン券施設紹介

MAP 05 白木海岸の湯

浴槽の色が違う5つの家族風呂でゆったりとしたひとときを。



GW期間中 4/29~5/6 は除く
クーポン利用可能時間 9:00~15:00

要予約

入浴料 通常1,500円(税込) ▶ 1,000円(税込)
1回の入浴でクーポン券1枚利用可

※2人分アメニティ付・タオルなし
※温泉ではありません。

大分市大字白木 949 番地
☎ 097-575-2338
🕒 9:00 ~ 21:00
🅑 なし 🅑 有 (40台)





ソフトクリームクーポン券利用店舗紹介

MAP 03

道の駅さがのせき



<おすすめメニュー>

クロメソフト(クロメかけ)

550円(税込)

うめソフト(クロメなし)

500円(税込)

大分市大字大平 989 番地の 6

☎ 097-576-0770

🕒 9:00 ~ 18:00

🏠 なし 🅐 有 (47 台)

MAP 04

幸青果 果のん

当店オリジナルのみかん果汁をベースに果肉とジャム付みかん味のクリーミーなソフトクリームです。



<おすすめメニュー>

みかんソフトクリーム 450円(税込)

大分市大字志生木 2296-1

☎ 097-575-0163

🕒 9:00 ~ 17:00

🏠 なし 年末年始(12/31~1/3)のみ休み 🅐 有

MAP 05

関あじ関さば館



<おすすめメニュー>

甘夏ソフトクリーム 350円(税込)

GW期間中 4/29~5/6 は除く

大分市大字白木 949 番地

☎ 097-575-2338

🕒 10:00 ~ 17:00

🏠 なし 🅐 有 (40 台)



佐賀関観光地紹介

MAP 12

関崎灯台



※大分市提供

関崎灯台は、四国の佐多岬灯台と向かい合って瀬戸内海と外洋を結ぶ速吸瀬戸を挟み、この狭水道を航行する船舶の目標として、明治34年7月に完成、点灯しました。

大分市大字佐賀関 4057-2

MAP 13

黒ヶ浜及びビシャゴ岩



ビシャゴ岩は、黒ヶ浜の南の岩礁帯にある大小2つの岩からなり、船の航行の安全を見守る海女の黒砂(いさご)と真砂(まさご)の二神の伝承から姉妹岩とも呼ばれています。

大分市大字佐賀関

🅐 有 (20 台)

MAP 08

徳応寺



幕末期に、坂本龍馬、勝海舟の一行がこちらのお寺を訪れ宿泊をしています。佐賀関に上陸した際の記録が徳応寺所蔵「日本人物誌」に詳しく残されています。事前に電話していただきご都合が合えば、ご住職が直接詳しい説明をしてくれるそうです。

大分市大字佐賀関 2126

☎ 097-575-0085

🅐 有 (20 台)

MAP 10

早吸日女神社



古より厄除開運の神として信仰を集めており、蛸の絵を奉納して一定期間蛸を食べずに願い事をするとな成就すると言われる「蛸経ち祈願」を行っている珍しい神社です。

大分市大字佐賀関 3329

🅐 有 (30 台)

MAP 11

JX金属 関崎みらい海星館



大分市佐賀関 4057-419

☎ 097-574-0100

🕒 平日 10:00~18:00(入館は17:30まで)

金・土・日・祝日 10:00~22:00(入館は21:30まで)

🏠 火曜日 🅐 有 (30 台 無料)

佐賀県応援企画クーポン券

▶クーポン券・優待券は、P2～3の利用方法をご確認の上、ご利用ください。▶必ず1枚ずつ切り離してお持ちください。
▶必ず、事前に必要事項全てをご記入の上、ご利用ください。▶参加店にハサミやボールペン等の貸し出しを申し出るのは、ご遠慮ください。

佐賀県応援企画クーポン券 おおいた勤労者SC

有効期間 2026年 4月1日(水)～5月31日(日) コピー不可

 **お食事**

500円OFF

サンプル

ご利用日 月 日

会員番号

※注文時にご提出ください。※会員証がない場合はご利用できません。

佐賀県応援企画クーポン券 おおいた勤労者SC

有効期間 2026年 4月1日(水)～5月31日(日) コピー不可

 **お食事**

500円OFF

サンプル

ご利用日 月 日

会員番号

※注文時にご提出ください。※会員証がない場合はご利用できません。

佐賀県応援企画クーポン券 おおいた勤労者SC

有効期間 2026年 4月1日(水)～5月31日(日) コピー不可

 **お買物**

300円OFF

サンプル

ご利用日 月 日

会員番号

※会計時にご提出ください。※会員証がない場合はご利用できません。

佐賀県応援企画クーポン券 おおいた勤労者SC

有効期間 2026年 4月1日(水)～5月31日(日) コピー不可

 **お買物**

300円OFF

サンプル

ご利用日 月 日

会員番号

※会計時にご提出ください。※会員証がない場合はご利用できません。

佐賀県応援企画クーポン券 おおいた勤労者SC

有効期間 2026年 4月1日(水)～5月31日(日) コピー不可

 **ソフトクリーム1本**

300円OFF

サンプル

ご利用日 月 日

会員番号

※会計時にご提出ください。※会員証がない場合はご利用できません。

佐賀県応援企画クーポン券 おおいた勤労者SC

有効期間 2026年 4月1日(水)～5月31日(日) コピー不可

 **ソフトクリーム1本**

300円OFF

サンプル

ご利用日 月 日

会員番号

※会計時にご提出ください。※会員証がない場合はご利用できません。

佐賀県応援企画クーポン券 おおいた勤労者SC

有効期間 2026年 4月1日(水)～5月31日(日) コピー不可

 **JX金属 関崎みらい海星館**

プラネタリウム観覧料 無料

サンプル

ご利用日 月 日

会員番号

※会計時にご提出ください。※会員証がない場合はご利用できません。

佐賀県応援企画クーポン券 おおいた勤労者SC

有効期間 2026年 4月1日(水)～5月31日(日) コピー不可

 **白木海岸の湯**

入浴優待券

サンプル

ご利用日 月 日

会員番号

※会計時にご提出ください。※会員証がない場合はご利用できません。

● **会員1名につき、ご利用いただけるクーポンは本誌についている枚数内です。**
超過利用があった場合は、助成金を返金させていただきます。

他のお客様の利用の妨げにならないよう、会員様のご理解・ご協力をお願いいたします。

キトリ線

合計金額500円(税込)以上の注文ごとにクーポン券1枚ご利用いただけます。

※1会計2枚までご利用可 ※他の割引・サービスとの併用不可

会計合計金額 500円(税込)以上▶1枚利用可

(500円未満は利用不可) 1,000円(税込)以上▶2枚利用可

お食事クーポン券対象店

- ◆よしだ会館
- ◆風と海 関乃市
- ◆道の駅 さがのせき
- ◆白木海岸のレストラン
- ◆媛乃屋食堂

(一財)おおいた勤労者サービスセンター

キトリ線

合計金額500円(税込)以上の注文ごとにクーポン券1枚ご利用いただけます。

※1会計2枚までご利用可 ※他の割引・サービスとの併用不可

会計合計金額 500円(税込)以上▶1枚利用可

(500円未満は利用不可) 1,000円(税込)以上▶2枚利用可

お食事クーポン券対象店

- ◆よしだ会館
- ◆風と海 関乃市
- ◆道の駅 さがのせき
- ◆白木海岸のレストラン
- ◆媛乃屋食堂

(一財)おおいた勤労者サービスセンター

キトリ線

合計金額300円(税込)以上の会計時にクーポン券1枚ご利用いただけます。

※1会計2枚までご利用可 ※他の割引・サービスとの併用不可

会計合計金額 300円(税込)以上▶1枚利用可

(300円未満は利用不可) 600円(税込)以上▶2枚利用可

お買物クーポン券対象店

- ◆道の駅 さがのせき
- ◆関あじ関さば館
- ◆宝屋商店
- ◆高橋水月堂

(一財)おおいた勤労者サービスセンター

キトリ線

合計金額300円(税込)以上の会計時にクーポン券1枚ご利用いただけます。

※1会計2枚までご利用可 ※他の割引・サービスとの併用不可

会計合計金額 300円(税込)以上▶1枚利用可

(300円未満は利用不可) 600円(税込)以上▶2枚利用可

お買物クーポン券対象店

- ◆道の駅 さがのせき
- ◆関あじ関さば館
- ◆宝屋商店
- ◆高橋水月堂

(一財)おおいた勤労者サービスセンター

キトリ線

クーポン券1枚につきソフトクリーム1本300円OFF

※クーポン券1枚につき1名利用可 ※他の割引・サービスとの併用不可

ソフトクリームクーポン券対象店

- ◆道の駅 さがのせき
- ◆幸青果 果のん
- ◆関あじ関さば館

(一財)おおいた勤労者サービスセンター

キトリ線

クーポン券1枚につきソフトクリーム1本300円OFF

※クーポン券1枚につき1名利用可 ※他の割引・サービスとの併用不可

ソフトクリームクーポン券対象店

- ◆道の駅 さがのせき
- ◆幸青果 果のん
- ◆関あじ関さば館

(一財)おおいた勤労者サービスセンター

キトリ線

白木海岸の湯を優待料金でご利用いただけます。

※1回の入浴でクーポン券1枚利用可

白木海岸の湯入浴優待券

入浴料 通常1,500円(税込)▶**優待料金 1,000円(税込)**

(一財)おおいた勤労者サービスセンター

キトリ線

JX金属 関崎みらい海星館 プラネタリウム観覧料

クーポン券1枚につき大人1名無料

利用方法 プラネタリウムは必ず事前にサイトから予約をしてください。

事前に、クーポン券に必要事項をご記入ください。

観覧当日、OKSC会員証と必要事項を記入した利用申請書を同時に
ご提示・ご提出ください。

注意事項 ●会員証・利用申請書のいずれかがない場合は、ご利用できません。

●1会員期間中1枚利用可

●クーポン券は他人に譲渡したり、換金することはできません。

(一財)おおいた勤労者サービスセンター



全国から届く旬の牡蠣を街中で

おおいた元気横丁 俺の牡蠣



開催期間 2026年4月1日(水)~5月31日(日)
※GW期間中(4/28~5/6)を除く

利用対象 会員および登録家族と同伴者3名まで(合計4名)
※同伴者のみでのご利用はできません。

定員 300名 ※定員に達し次第終了。

申込方法 俺の牡蠣おおいた元気横丁店に、直接お電話にてお申し込みください。
利用日の2日前(前々日)までのお申し込みが必要です。
※期間中一回限り ※お申込時にお席の確保も行いますので、ご来店時間もお知らせください。

申込電話番号 070-9223-1311 (受付時間 16:00~23:00)

申込開始日 会報誌到着後~

利用方法 来店時、OKSC会員証を提示の上、必要事項を記入した利用申請書をスタッフにご提出ください。
※利用申請書は、17ページにございます。
※会員証または利用申請書のいずれかがない場合、キャッシュバックはございません。

料金 『俺の牡蠣』にてお一人様税込 2,000円以上のお会計で 1,000円キャッシュバックいたします。
(お会計後にレシート内容を確認をした上で、キャッシュバックいたします)

住所 大分市中央町3-7-1 おおいた元気横丁 **営業時間** 17:00~24:00(LO 23:00)

定休日 毎週火曜日
火曜日以外に振替で定休の場合もありますので詳細はお電話にてお問い合わせください。



チケットのご案内

申込期間: 4月1日(水)~4月10日(金)17:00まで

申し込み後のキャンセル不可

申込方法 右の二次元コードを読み取り、センターHPの「会報誌OKSC」ページにてご応募ください。

利用方法

- お申し込みは、会員一人につき1回となります。
- 申込多数の場合は抽選となります。
- 該当者のみチケット受取方法についての案内通知書を郵送いたします。
通知書は4月17日(金)発送予定です。



◎チケットの受取方法は、当センター窓口、もしくは日本郵便の代金引換サービスでの受取りとなります。
※代金引換サービスの場合、代金引換手数料は会員様のご負担となります。(チケット代金+代金引換手数料603円)

注意事項

- お申し込み後のキャンセルはできません。
- お席はお選びできません。
※斡旋チケットは、他の一般のお客様と同様に順不同で指定されます。優先的に良い席が配分されるわけではありません。
- 重複した申込、期間外の申込、必要事項の入力相違等は、無効とします。

2026
7/12
日曜日

ゆず 弾き語り アリーナツアー 2026

開場 15:00
開演 16:00

会場 マリンメッセ福岡A館

チケット
料金

通常料金(指定席) 11,000円(税込)

斡旋
枚数

20枚

会員
料金 10,000円(税込)

※会員お一人様 2枚まで
※3歳以上有料、
3歳未満は膝上鑑賞可



食事企画

開催期間

2026年4月5日(日)～5月31日(日)

申込開始日

2026年4月3日(金) 15:00～

利用対象

会員と同伴者3名まで(合計4名)

申込方法

申込開始日より、各店舗にて電話予約を受け付けます。
 ※サービスセンターでの予約受付は行っておりません。
 ※P.10・P.11に掲載している6店舗のうち、**いずれか1店舗で
 お一人様1回**ご利用いただけます。
 ※各店舗定員に達し次第、募集を締め切ります。

チャイニーズレストラン 桃園

あっさり本格中華はいかが

定員
400名

料金

通常
料金 1,150円(税込)
会員
料金 650円(税込)

メニュー

Aランチ

- ・ご飯物 ミニカニチャーハン 又は
ミニルーロー飯
- ・麺 あさりの汁そば 又は 鶏葱汁そば
- ・ザーサイ

ランチ
タイム
限定

料金

通常
料金 1,980円(税込)
会員
料金 1,480円(税込)

メニュー

飲茶セット

- ・カリカリ焼豚サラダ
- ・コーンスープ
- ・ハムユイチャーハン
- ・点心3種
- ・エビマヨ
- ・デザート2種

2名様
より
利用可

飲み放題付
(120分)

※プラス2,200円(税込)で飲み放題付

予約電話番号 097-511-8824

予約受付時間 9:00～11:00 / 14:00～17:00

※Aセット・飲茶セットは当日予約可。飲茶セット(飲み放題付)は利用日2日前までの予約が必要です。

住所 大分市岩田町3丁目2-7

営 11:30～14:30(L.O 14:00) / 17:00～22:00(L.O 21:30) 休 水曜日



シャトー・ヒロノブ

ワインと地元食材のビストロ料理

2名様
より
利用可

定員
400名

料金

通常
料金 5,500円(税込)
会員
料金 4,200円(税込)

メニュー

特別コース ディナー

- ・アミューズ
- ・前菜盛合せ
- ・安心院産イノシシのハンバーグ
- ・締めのパスタ

※季節により内容が多少変わる可能性があります。

料金

通常
料金 1,750円(税込)
会員
料金 1,200円(税込)

メニュー

生パスタランチ

- ・前菜サラダ
- ・生パスタ

※ランチ生パスタは日替わりになります。

予約電話番号 080-8836-8493

予約受付時間 月・火曜日以外14時以降 ※利用日の2日前までの予約が必要です。

住所 大分市東野台1-17-4

営 水曜日・木曜日(ランチのみ)11:00～14:30

金曜日・土曜日・日曜日(ディナーのみ)17:00～22:30 休 月曜日・火曜日



木蔭のレストラン Adagio

食と音楽がテーマの緑に囲まれた小劇場風レストランテ

定員
400名

料金

通常
料金 2,200円(税込)
会員
料金 1,400円(税込)

メニュー

おおいた香り野菜とハーブ鶏のステーキパエリア
(ジェラート付)

予約電話番号 097-558-2724

予約受付時間 10:00～20:00 ※利用日前日までの予約が必要です。

住所 大分市日吉町9-16

営 11:30～14:30(O.S.13:45) / 18:00～21:00(O.S.20:00)

休 第1・3・5日曜日 / 日～水(夜の営業時間) / 4/6(月)

Facebook ▶ 木蔭のレストランテ アダージョ

Instagram ▶ adagio.kokage_2005

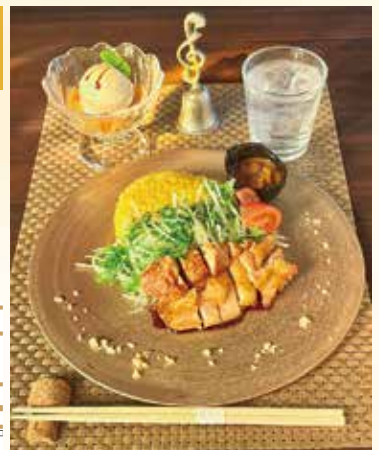

利用方法

- 【来店前】**1**必ず事前に、ご利用店舗へ電話予約をしてください。
お電話の際、必ず「**おおいた勤労者サービスセンターの会員**」であることをお伝えください。
- 2**P.17にある「食事企画」の利用申請書を切り離し、必要事項をご記入ください。
- 【当日】**3**来店時、OKSC会員証を提示し、必要事項を記入した利用申請書をお店のスタッフにお渡しください。
※必ず、会員証・利用申請書の2つを同時に提示・提出してください。いずれかがない場合は、通常価格でのご利用となります。
- 【会計】**4**会員料金×利用対象人数の合計金額をお支払いください。
他の割引・サービス、ポイントカードとの併用はできません。(サービス指定店割引も含む)

注意事項

- 会員が不在の場合は、ご利用できません。
- キャンセルする場合は、前日までに店舗へご連絡ください。
- 会員と同伴者(3名まで)以外は、助成の対象外です。
- 助成の対象外となる方と、メニューを取り分けて食べる事はできません。
- 利用申請書を、コピーしてご利用することはできません。
- 利用申請書は、他人へ譲渡したり、換金することはできません。
- 申込開始日以前にご予約済みの場合は、予約日が食事企画開催期間内であっても、本企画のご利用はできません。
- おおいた勤労者サービスセンターの会員である旨を伝えずに予約をした場合は、助成の対象外となります。

こけし

個室での時間を季節の料理とともに・・・

料金	メニュー
通常料金 2,500円 <small>(税込)</small>	謹製 こけしランチ こけし弁当 ・カボチャのクリームソースがけ ・お餅のグラタン ・お吸い物 ・小鉢 ・焼きおにぎりの出汁茶漬け ・牛乳豆腐 ・茶碗蒸し ・アイス ・コーヒー ※仕入の都合により変更になる場合がございます。
会員料金 1,750円 <small>(税込)</small>	

予約電話番号 **097-521-0465**

予約受付時間 8:00～21:00 ※利用日前日までの予約が必要です。

住所 大分市徳島2丁目3-24

営 11:30～14:00 / 17:30～21:30 休 不定休

Instagram ▶ kokeshi_tsurusaki_oita

ランチ
タイム
限定

定員
400名



CAFÉ LIMOGES

時間を忘れる街角のごほうびカフェでひといき

料金	メニュー	平日 ランチタイム 限定	料金	メニュー	週末 ランチタイム 限定	料金	メニュー	ディナー タイム 限定
通常料金 1,650～1,760円 <small>(税込)</small>	平日ランチ ・パスタランチ ・プレートランチ ・ピッツァランチ ・ドリアランチ	会員料金 1,150～1,260円<small>(税込)</small>	通常料金 1,870～1,980円 <small>(税込)</small>	週末ランチ ・パスタランチ 選べるパスタ ・ピッツァランチ 選べるピッツァ	会員料金 1,370～1,480円<small>(税込)</small>	通常料金 1,870～1,980円 <small>(税込)</small>	夜セット ・夜パスタ 選べるパスタ ・夜ピッツァ 選べるピッツァ	会員料金 1,370～1,480円<small>(税込)</small>
会員料金 1,150～1,260円 <small>(税込)</small>			会員料金 1,370～1,480円 <small>(税込)</small>			会員料金 1,370～1,480円 <small>(税込)</small>		

予約電話番号 **097-521-0073**

予約受付時間 10:00～21:00 ※当日予約可能です。
※昼の予約は11:00～11:30の間のみ受付しております。

住所 大分市角子原1丁目2-18

営 11:00～21:00(LO 20:30)

月曜日 11:00～16:00(LO 15:00) 休 木曜日



やきとり・釜めし インドネシア料理 サッテージャワ

おかげさまで創業72年 飲み放題付11品4,400円(税込)!!

2名様
より
利用可

飲み放題付
(120分)

定員
400名

料金	メニュー
通常料金 5,000円 <small>(税込)</small>	生ビールもOK! 飲み放題120分付! ※LO30分前まで ・にんにく味噌とキャベツ ・海老と貝柱野菜たっぷりサラダ ・焼鳥盛合せ ・ローストビーフ ・石臼挽きおぼろ豆腐 ・とり天 ・とうもろこしのから揚げ ・揚げ春巻スイートチリソース添え ・焼ビーフン ・五目御飯(みそ汁付) ・プチャアイスクリーム
会員料金 4,400円 <small>(税込)</small>	

予約電話番号 **097-536-3515**

予約受付時間 16:00～21:00 ※利用日2日前までの予約が必要です。

住所 大分市府内町3-3-13

営 平日 ▶ 17:00～22:00(LO 21:00)

日・祝 ▶ 17:00～21:00(LO 20:00)

休 月曜日・臨時休業日あり

HP ▶ <https://satejawa.jimdofree.com>



無料映画鑑賞招待券プレゼント

4月1日
申込開始

TOHOシネマズ”アミュプラザおおいた”または”大分わさだ”にて、チケット到着後～2026年9月30日(水)の期間中に上映の1作品をお好きな上映時間に、無料で鑑賞できるチケットを、抽選で600名様にプレゼントします。

無料期間 チケット到着後▶2026年9/30(水)

対象映画 上記期間中に上映中の作品
(ライブビューイング、特別上映など一部利用不可)

枚数 抽選で **600名様** (無料招待券1名様分)

申込方法 右の二次元コードを読み取り、センターHPの「会報誌OKSC」ページにてご応募ください。
期間外申込は無効です。申込期間をご確認の上、お申し込み下さい。

- ▶お申込みは会員1人につき1回とし、重複申込は無効とします。
- ▶必要事項の入力相違(会員番号の間違い等)がある場合は、無効とします。
- ▶郵送先住所が事業所の場合は、事業所名を必ずご記入ください。
例:大分市〇〇町〇番〇号(株)〇〇内



TOHO CINEMAS®
TM&©TOHO Cinemas Ltd. All Rights Reserved.



申込期間 4/1(水)▶4/15(水) 17時まで

当選通知 4/27(日)までに発送

当選通知方法 当選の発表は招待券の発送をもって代えさせていただきます。

※郵送先住所に事業所名の記入がない等で、お届け先不明でサービスセンターへ戻ってきた場合は、再郵送いたしません。

鑑賞当日の流れ

【事前座席指定利用の際】

インターネットサービス **Uit** にて招待券の圧着部を剥がし記載されている **TCチケット番号・TCチケット暗証番号** を TOHOシネマズアミュプラザおおいたHP ▶ <https://hlo.tohotheater.jp/net/schedule/074/TNPI2000J01.do>
TOHOシネマズ大分わさだHP ▶ <https://hlo.tohotheater.jp/net/schedule/055/TNPI2000J01.do>
いずれかのご鑑賞劇場HPにてご登録頂く事でご覧になる日程の2日前よりお座席の指定が可能です。
※詳しい使用方法は、http://help.tohotheater.jp/faq/show/937?category_id=145&site_domain=default でもご確認頂けます。
※劇場自動券売機でもご利用いただけます。

【その他ご注意点】

- 満席の場合はご利用頂けません。
 - その他、ご不明な点がございましたら劇場スタッフへお申し出ください。
- ※本券の転売、複製は堅くお断りを致します。
※一部の特別興行や特殊上映を除きまして、ご鑑賞希望日の2日前からお座席指定券とのお引替えいただけます。
※DolbyAtmos/IMAX/MX4D上映等の特殊上映では、追加料金が必要です。※特別席をご利用の場合も追加料金が必要です。

招待券利用対象施設

※下記2施設以外では、ご利用いただけません。 ※上映作品は今後の情勢により上映日が変更となる場合がございます。ご利用の前にTOHOシネマズアミュプラザおおいた・TOHOシネマズ大分わさだのホームページでご確認ください。



TOHOシネマズ アミュプラザおおいた



TOHOシネマズ 大分わさだ



ホテルランチ バイキングフェア

2026

開催期間 **2026年
4月5日(日)~5月31日(日)**

申込開始日 **2026年4月3日(金) 15:00~**

利用対象 **会員と同伴者3名まで(合計4名)**

申込方法 **申込開始日より、各店舗にて電話予約を受け付けます。**
※サービスセンターでの予約受付は行っておりません。
※P.13に掲載しているいずれか1店舗でお一人様1回ご利用いただけます。
※各店舗定員に達し次第、募集を締め切ります。

利用 方法

①事前予約



お電話の際、必ず「おおいた勤労者サービスセンターの会員」であることをお伝えください。

②利用申請書に必要事項を記入



P17にあります。切り離してご記入ください。

③来店時 申請書と会員証の2つを提出・提示



会員証、利用申請書いずれかがない場合はご利用できません。

④会員料金×利用対象人数のご精算



注意 事項

会員が不在の場合はご利用できません。

会員と同伴者(3名まで)以外は、助成の対象外です。対象外の方のご同伴はなるべくご遠慮ください。

利用申請書のコピーは利用不可

他の割引との併用は利用不可

他人への譲渡換金不可

ホテル日航大分 オアシスタワー2F オールデイダイニング セリーナ

定員 **500名**

ご家族やご友人とホテルメイドのお料理をお楽しみください!

料金(税込)・メニュー

~4/28

Strawberry Lunch buffet



平日 通常料金 3,800円 ▶ 会員料金 **3,100円**
土日祝 通常料金 4,300円 ▶ 会員料金 **3,600円**

4/29~5/6

初夏の彩りと家族のごちそうランチブッフェ

通常料金 3,500円 ▼
会員料金 **2,800円**

5/7~5/31

自家製ハンバーグと初夏のごちそう

~Green Breeze Garden Buffet~

通常料金 2,900円 ▼
会員料金 **2,200円**

ランチタイム [平日]11:30~14:00(L.O. 13:30)
[土・日・祝(※4月のみ)]11:15~14:45(L.O. 14:45)

予約電話番号 **097-533-5427**

予約受付時間 10:00~17:00

※4月の土・日・祝は2部制となります。11:15または13:15からご予約を承ります。

※平日は11:30または12:00からご予約を承ります。

※利用日前日までの予約が必要です。

※各種予約サイトからのご予約は対象外となります。

※ハーフタイムランチブッフェにはご利用いただけません。

当日のキャンセルはキャンセル料が発生しますので、ご注意ください。その場合は、助成の対象外となりますので、通常価格を基準としてご請求させていただきますので予めご了承ください。

住所 大分市高砂町2-48 休 なし

レムブラントホテル大分 フォーリーフガーデン

定員 **500名**

ランチバイキング2026

料金(税込)

通常料金 2,300円 ▼
会員料金 **1,800円**
小学生 1,100円
幼児(3才~5才) 680円

メニュー

食べ放題(90分制) +

ソフトドリンク27種類飲み放題

毎月替わる約40種類のお料理

&シェフ実演コーナーや

時間限定デザートが大人気!

利用除外日
5/2(土)~5/6(水)



ランチタイム **11:30~15:00(L.O.14:00)**

予約電話番号 **097-545-1208**

予約受付時間 10:00~16:00

※ご予約は、11:30・12:00・13:00で承っております。

※利用日前日までの予約が必要です。

※ホテルホームページからの予約は受付していません。

当日のキャンセルは助成の対象外となり、キャンセル料として通常価格を請求いたします。予めご了承くださいませ。

住所 大分市田室町9-20 休 定休日なし

アートホテル大分1F

Modern Chinese Restaurant OPERA

季節の料理と飲茶 ランチオーダービュッフェ~春~

土日・祝日
限定

定員 **500名**

料金(税込)

通常料金 2,400円 ▼
会員料金 **1,800円**

メニュー

ビュッフェ形式の料理・サラダ・フルーツと

オーダー形式の点心、麺飯料理、デザートを含む全30品

ランチタイム **11:30~14:30(最終入店13:30)**

予約電話番号 **097-538-8707**

予約受付時間 10:00~21:00

※利用日前日までの予約が必要です。 住所 大分市都町2-1-7 休 水曜日・4/29(休)・5/6(休)



浜いちご園へイチゴ狩りに行こう♪

甘くておいしい「さがほのか」「ベリーツ」やわらかくてジューシー♪

40分間
食べ放題

開催期間 2026年4月11日(土)～5月6日(水・祝)までの土・日祝のみ営業

利用対象 会員および登録家族と同伴者3名まで(1組4名まで)
※同伴者のみでのご利用はできません。

営業時間 10:00～16:00(最終受付 15:00)
※午前中のご来園をおすすめします。
※いちごがなくなり次第終了となります。

イチゴの生育状況により、閉園の場合
がありますので、予約はできません。
事前に住吉浜リゾートパークにお問い合わせのうえ、ご来園ください。

☎080-7666-9110

定員 500名 ※定員に達し次第終了

利用方法 来園時、必要事項を記入した
利用申請書とOKSC会員証を
一緒に「住吉浜リゾートパーク」に提出・提示ください。
※利用申請書は17ページにございます。
※期間中1回限り

住所 住吉浜リゾートパーク キツキテラス果実工房 浜いちご園 (杵築市守江1165-2)

料金 いちご40分食べ放題



期間	大人	小学生	4歳以上	3歳以下
4/11(土)～5/6(水・祝)	1,300円 ▶ 700円	1,000円 ▶ 400円	800円 ▶ 200円	無料



別府 ケーブル ラクテンチ

入園無料ご招待

開催期間 2026年4月1日(水)～4月24日(金)

営業時間 9:30～17:00(最終入場 16:00)

利用対象 会員と登録家族を含め2名まで無料
※同伴者のみでのご利用はできません。

利用方法 来園時、OKSC会員証を提示の上、必要事項を記入した
利用申請書を「ラクテンチ入園口」にご提出ください。
※利用申請書は、17ページにございます。

利用料金 入園料 + 通常料金(税込) 1,300円 ▶ 会員料金(税込) **無料**
ケーブルカー往復料金

※駐車料金は、別途必要となります。(普通300円、大型600円)
※のりものフリーパス、とくとくのりもの券(回数券)発売中!

同伴者割引 無料ご招待2名を超える場合は、
下記の割引料金でご利用いただけます。
※同伴者割引は5名まで有効です。

大人(中学生以上) 600円
子供(3歳～小学生) 300円
※メインゲート・乙原ゲート共通 ※ケーブルカー往復乗車券付

注意事項

- 利用申請書は、会員がご提出ください。
- 期間中、何度でもご利用いただけます。(利用申請書のコピー可)ただし、同日は除きます。
- 対象でない方がご利用の場合、助成金を返金していただきます。
- 遠足プランやバーベキュープランでのご利用はできません。

※休園日 4/7・14・21

休園日については、別府ラクテンチHPを
ご確認ください。



- 開催期間** 会報誌到着後～5月31日(日)
- 利用対象** 会員および登録家族と同伴者(合計5名まで)
※同伴者のみでのご利用はできません。
- 利用方法** **来園時**、OKSC会員証を提示の上、必要事項を記入した利用申請書を「チケット窓口」にご提出ください。
※利用申請書は、17ページがございます。

利用料金	入園券のみ	通常料金(税込)	会員料金(税込)
		大人(中学生以上)	1,500円
	こども(4才～小学生)	600円	400円
入園券 + 乗り物パス券	大人(中学生以上)	5,500円	4,600円
	こども(4才～小学生)	4,600円	3,800円

- 注意事項**
 - 他の割引との併用は不可
 - 期間中、何度でもご利用いただけます。(利用申請書のコピー可ただし、同日は除きます)
 - 利用申請書は、会員または登録家族がご提出ください。



営業時間・休園日等については、時期により異なります。ホームページ等でご確認ください。



大迫力の3Dグラフィックシートが連動!
振動する光線銃でターゲットを狙い撃て!



期間限定

サンリオキャラクターパーク
ハーモニーランド
特定団体様専用 福利厚生企画

おいた勤労者サービスセンターの皆様へ
特別優待キャンペーン
事前チケット案内



チケット有効期間 : 2026年3月1日(日) ▶ 2026年4月19日(日) まで
チケット販売期間 : 2026年2月28日(土) ▶ 2026年4月19日(日) まで

★ご利用方法★
下記に記載されておりますチケット購入のご案内にそって事前チケットをご購入ください。
●購入された電子チケット(二次元コード)は、購入日よりご使用頂けます。
※チケットは当日の閉園時刻1時間前まで入場可能です。有効期間がございますのでご注意ください。
●ご来園当日は、電子チケット(二次元コード)をご準備の上、改札にお越しく下さい。
※こちらのチラシは優待券ではございません。当日窓口での購入はできません。

券種	当日一般料金(税込)
パスポートチケット (入園+アトラクション利用)	3,600円 (4歳未満無料/4歳以上共通)
特別優待料金	
1,600円 OFF	2,000円(税込)

※ハーモニーランドのイベント等に関する情報は、こちらでご確認ください。
最新のイベント情報もチェック!

★電子チケットの購入方法★

- 右記の専用二次元コードをスマホカメラで読み取り
- チケット販売ページが表示されます
- 購入枚数(4歳以上、上限5枚まで)を選択
- 購入者の情報を入力
- 決済→購入完了

チケット販売期間
2026年2月28日(土) ~ 2026年4月19日(日)まで

★チケットの表示方法★

購入後に届いたメールから二次元コードを表示、または購入完了画面から二次元コードを表示

「二次元コードが届かない場合はこちら」などアソビューにログインいただき、マイページ内の「予約管理」より確認・表示いただけます。

★お困りの場合はこちら★

ログインができない場合は左記をご案内いただく形がスムーズです。チャットボットに必要事項を入力するとご案内できる仕組みとなっております。もちろんお電話やメール等でのお客様サポートも可能です。

●ハーモニーランドからのお願い●
園外からお持ち込みになられました飲食物のお食事場所は「フレンドリーホール」「ピクニックガーデン」をご利用ください。
※園内飲食施設へのお持ち込みはご遠慮いただいております。

本城島高原に関するお問い合わせ
ハーモニーランド 営業課
tel.0977-73-1155 (営業時間内)
Harmonyland
日出I.Cから約2分!
大分県遠見郡日出町大字藤原5933 (国道10号線沿)
© 2026 SANRIO CO., LTD.

BR

baskin robbins™
サーティワン

5月1日
受付開始



サーティワン アイスクリームギフト券

1,000円分を抽選で200名様に プレゼント!

当選人数

500円券2枚1セットを**200名様**

申込方法

右の二次元コードを読み取り、センターHPの「会報誌OKSC」ページにて
ご応募ください。

期間外申込は無効です。申込期間をご確認の上、お申し込み下さい。



申込注意事項

- ▶お申込みは会員1人につき1回とし、重複申込は無効とします。
- ▶必要事項の入力相違(会員番号の間違い等)がある場合は、無効とします。
- ▶郵送先住所が事業所の場合は、事業所名を必ずご記入ください。
例:大分市〇〇町〇番〇号(株)〇〇内

申込期間

5月1日(金)~5月11日(月) 17時まで

当選通知

5月29日(金)までに発送予定

当選の通知方法

当選の発表は、サーティワン アイスクリームギフト券の発送をもって代えさせていただきます。
※郵送先住所に事業所名の記入がない等で、お届け先不明でサービスセンターへ戻ってきた場合は、再郵送いたしません。



サーティワンの「500円ギフト券」は、全国のサーティワン
アイスクリームの店舗で使用することができます。
また使用期限もございません。 ※一部店舗除く。



利用できない店舗

近隣店舗の一覧
(R8.2月現在)

大分D・plaza店・パークプレイス大分店・アクロスプラザ森町店・アミュプラザおおいた店・イオン光吉店・トキハわさだタウン店

OKSC4・5月号 お得な利用申請書



- 会員証と利用申請書は、必ず同時に提示・提出してください。
※いずれかがない場合は、ご利用出来ません。
- 利用申請書は、必ず必要事項をご記入の上、ご利用ください。
- 利用申請書は、コピーしてご利用することはできません。(ラクテンチ・城島高原パーク利用申請書はコピー可)
- 利用申請書は、他人へ譲渡したり、換金することはできません。
- 期間中にご利用できる枚数以上のご利用があった場合は、助成金を返金していただきます。

俺の牡蠣 おおいた元気横丁 利用申請書 コピー不可

会員番号 - 有効期間 2026/4/1(水)>5/31(日)

会員氏名 サンプル ご利用日 2026年 月 日

同伴者 名 名 (計: 会員同伴者 (最大4名まで))

● 来店時にご提出ください。
● 会員証がない場合はご利用できません。 (一財) おおいた勤労者サービスセンター

ホテルランチバイキング利用申請書 コピー不可

会員番号 - 有効期間 2026/4/5(日)>5/31(日)

会員氏名 サンプル ご利用日 2026年 月 日

ご利用店 ご利用人数(最大4名) 人 人 人 人

● 来店時にご提出ください。
● 会員証がない場合はご利用できません。 (一財) おおいた勤労者サービスセンター

OKSC食事企画利用申請書 コピー不可

会員番号 - 有効期間 2026/4/5(日)>5/31(日)

会員氏名 サンプル ご利用日 2026年 月 日

ご利用人数(最大4名) 人 人 人 人

● 来店時にご提出ください。
● 会員証がない場合はご利用できません。 (一財) おおいた勤労者サービスセンター

住吉浜リゾートパーク 浜いちご園「イチゴ狩り」利用申請書 コピー不可

会員番号 - 実施期間 2026/4/11~5/6の土日祝

会員氏名 サンプル ご利用日 2026年 月 日

大人: 中学生以上 名 小学生 4歳以上 名 合計(最大4名) 名

● 来園時にご提出ください。
● 会員証がない場合はご利用できません。
● 3歳以下は無料のため、人数に含めないでください。 (一財) おおいた勤労者サービスセンター

ラクテンチ入園ご招待利用申請書 開催期間: 2026年4月1日(水)~4月24日(金)

必ず会員番号・会員氏名をご記入ください。 コピー可

● 会員番号 - ● 無料入園ご利用者氏名 会員 ※2歳以下は通常無料ですので、記入しないでください。
 登録家族(3歳以上)

● 同伴者割引申請 合計5名まで ● ご利用日 2026年4月 日
※無料ご招待2名を超える場合は、下記の割引料金で入園いただけます。
大人(中学生以上)600円 子ども(3歳~小学生)300円

● ご利用ゲート (※いずれかに○をつけてください。)
メインゲート 乙原ゲート (一財) おおいた勤労者サービスセンター

大人(中学生以上) 人 + 子ども(3歳以上) 人 = 合計 人

※同伴者割引は、申請の際のみご購入対応とさせていただきます。
※同伴者割引は5名まで有効となります。

城島高原パーク利用申請書 本券1枚につき5名様まで 開催期間: 会報誌到着後~5月31日(日)

必ずこの 申請書 と 会員証 の2つを一緒に提示してください。 コピー可

会員番号 - 会員氏名

ご利用日 2026年 月 日

入園券のみ ● 大人 枚 ● 子ども 枚
入園券+のりものパス券 ● 大人 枚 ● 子ども 枚

利用申請者氏名	入園券のみ	大人(中学生以上) (通常) ▶1,200円	氏名 <input type="text"/>	氏名 <input type="text"/>	氏名 <input type="text"/>	氏名 <input type="text"/>	氏名 <input type="text"/>	氏名 <input type="text"/>	氏名 <input type="text"/>
		子ども(4才~小学生) (通常) ▶400円	氏名 <input type="text"/>	氏名 <input type="text"/>	氏名 <input type="text"/>	氏名 <input type="text"/>	氏名 <input type="text"/>	氏名 <input type="text"/>	氏名 <input type="text"/>
	入園券+のりものパス券	大人(中学生以上) (通常) ▶4,600円	氏名 <input type="text"/>	氏名 <input type="text"/>	氏名 <input type="text"/>	氏名 <input type="text"/>	氏名 <input type="text"/>	氏名 <input type="text"/>	氏名 <input type="text"/>
		子ども(4才~小学生) (通常) ▶3,800円	氏名 <input type="text"/>	氏名 <input type="text"/>	氏名 <input type="text"/>	氏名 <input type="text"/>	氏名 <input type="text"/>	氏名 <input type="text"/>	氏名 <input type="text"/>

※ご利用者全員の氏名をご記入下さい。(5名まで) ※期間中、何度でも利用可能 ※同伴者のみでのご利用は出来ません。

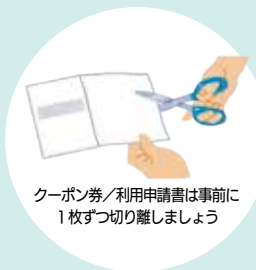

クーポン券/利用申請書は事前に
1枚ずつ切り離しましょう



必要事項は全て
事前に記入しましょう



来店時
会計時
提出するタイミングを確認して
利用しましょう



クーポン券
利用申請書
利用申請書と会員証は
同時に出しましょう



電話予約は「おおいた勤労者
サービスセンターの会員」と
先に伝えましょう

各企画の開催期間・利用方法等をよく確認し、ルール・マナーを守って楽しくお楽しみください。
他のお客様の妨げにならないよう、会員様のご理解とご協力をお願いいたします。

利用方法 必ず事前に、ご利用施設へ電話予約をしてください。
来店時、OKSC会員証と、必要事項を記入した利用申請書を同時にご提示・ご提出ください。
「会員料金×利用対象人数」の合計金額をお支払いください。

注意事項

- 会員が不在の場合はご利用できません。**
- 他の割引・サービスとの併用はできません。
(サービス指定店割引も含む)
- 利用申請書は、他人へ譲渡したり、換金することはできません。

**ホテルランチ
バイキングフェア
参加施設**

ホテル日航大分オアシスタワー オールデイダイニング セリーナ ☎097-533-5427
レンブラントホテル大分 フォーリーフガーデン ☎097-545-1208
アートホテル大分 Modern Chinese Restaurant OPERA ☎097-538-8707

利用方法 必ず、利用日の2日前までに、俺の牡蠣おおいた元気横丁に直接お電話でお申し込みください。
来店時、OKSC会員証を提示の上、必要事項を記入した利用申請書をスタッフにご提出ください。
『俺の牡蠣』にてお一人様 税込 2,000円以上のお会計で 1,000円キャッシュバックいたします。
(お会計後にレシート内容を確認した上で、キャッシュバックいたします。)

注意事項

- GW期間中(4/28~5/6)はご利用できません。**
- 利用申請書は、他人へ譲渡したり、換金することはできません。

施設情報

俺の牡蠣 おおいた元気横丁
☎070-9223-1311
受付時間 16:00~23:00

利用方法 必ず事前にいちごの生育状況を電話で確認してください。
来園時、OKSC会員証と必要事項を記入した利用申請書を同時にご提示・ご提出ください。
本券1枚で4名様までご利用いただけます。

注意事項

- 会員証・利用申請書のいずれかがない場合は、割引できません。
- お1人様1回限り※コピー不可
- 利用申請書は、他人へ譲渡したり、換金することはできません。
- 換気しておりますので、暖かい服装でお越しください。

施設情報

住吉浜リゾートパーク
☎080-7666-9110
受付時間 10:00~15:00

利用方法 必ず事前に、ご利用店舗へ電話予約をしてください。
来店時、OKSC会員証と、必要事項を記入した利用申請書を同時にご提示・ご提出ください。
「会員料金×利用対象人数」の合計金額をお支払いください。

注意事項

- 会員が不在の場合はご利用できません。**
- 他の割引・サービスとの併用はできません。
(サービス指定店割引も含む)
- 利用申請書は、他人へ譲渡したり、換金することはできません。

**食事企画
参加店**

チャイニーズレストラン 桃園 ☎097-511-8824
シャトー・ヒロノブ ☎080-8836-8493
木蔭のレストラン Adagio ☎097-558-2724
こげし ☎097-521-0465
CAFÉ LIMOGES ☎097-521-0073
サッタージャワ ☎097-536-3515

●ラクテンチ ☎0977-85-8888

会員と登録家族含め2名まで入園無料
無料ご招待2名を超える場合は同伴者割引が5名までご利用できます。

のりものフリーパス・とくとくのりもの券(回数券)発売中!
駐車料金は別途必要(普通車300円・大型車600円)

※会員の方がラクテンチ入園口にご提出ください。
※同伴者のみでのご利用はできません。
※同伴者割引は、申請の際のみ購入対応とさせていただきます。
※期間中何度でもご利用可能(コピーしてお使いください) ※同日は除く
※遠足プランやパーベキュープランでのご利用はできません。

●城島高原パーク ☎0977-22-1165

本券1枚で5名様までご利用できます。

※会員または登録家族の方がチケット窓口にご提出ください。
※同伴者のみでのご利用はできません。
※期間中何度でもご利用可能(コピーしてお使いください) ※同日は除く
※他の割引との併用はできません。



おすすめ旅行

※当旅行代金の一部は
おおいた勤労者サービスセンター
が助成しています。

(株)阪急交通社 大分支店

☎097-532-8813

大分市中央町2-9-24 大樹生命大分ビル6階
【営業時間】10:00~12:00、13:30~16:00

観光庁長官登録旅行業第1847号 観光庁長官登録旅行業務取扱管理者 亀井 佳美

令和の大改修を終えた日本三名塔瑠璃光寺五重の塔へご案内 選べるご昼食!! 7種のふぐ料理か8種のカニ料理 あなたはどっち?!

申込開始日 2026年4月1日(水) 10:00~

申込方法

上記旅行会社へ直接、お電話にてお申込みください。
お申込みの際は、「おおいた勤労者サービスセンター会員」である旨と
下記をお伝えください。

利用対象 会員とその同伴者1名(合計2名まで)
※会員は必ずご参加ください。

募集人数 合計60名 ※定員に達し次第締切ます。

注意事項
■ご利用はいずれかの日にちでおひとり様1回。 ●他の割引との併用は不可
●会員様がキャンセルした場合、同伴者のみでの参加は出来ません。
●キャンセルは通常価格を基準とし、ご請求いたしますので予めご了承ください。

- 希望コース番号 ●会員番号 ●会員氏名
- 電話番号または携帯電話番号 ●参加者全員の氏名・性別・年齢
- 選べるご昼食とおもちかえりはお申込み時お選び下さい。ご出発の1週間前までにご連絡がない場合はふぐ御膳のご昼食と紅スワイガン1杯(約350g)のおもちかえりとなります。

日帰り 選べるふぐカニ 紅白うまいもん in 山口

コース番号 601B1-14



ふぐたべて
カニおもちかえり



紅スワイ約350g

又は



カニたべて
ふぐおもちかえり



30g約15枚

旅行代金 大人お一人様(税込) 13,980円 → 会員 12,480円 (税込) 13,480円 (税込) (同伴者)

おすすめポイント

- 選べるご昼食! ふぐとカニ、あなたはどっち!? おもちかえりもついてきます!
- 令和の大改修を終えた国宝瑠璃光寺五重塔へご案内!

旅程 大分駅前(7:00発) = 別府 = ○国宝 瑠璃光寺五重塔 = ○ 海鮮村北長門 = ○ 仙崎みずす通り(散策) = ○ 藤光海風堂 = 別府 = 大分駅(18:30頃着)

■最少催行人数/25名様 ■食事回数/昼1

出発日

2026年 4月12日(日)・18日(土)・26日(日)・29日(水・祝)
5月1日(金)・4日(月・祝)・6日(水・祝) **GWも同料金!!**

■添乗員:同行(大分~大分) ■バス:大分交通又は九州エリア利用バス会社(当社基準) ■バスガイド:同行いたしません
※ゴールデンウィーク設定の為、道路混雑状況によっては帰着時間や現地滞在時間の変更となる場合がございます。予めご了承ください。

主催事業レポート

会報誌

OKSC12・1月号の

OC商品券
プレゼント

に、2020通の応募がありました。
抽選の結果200名の方に商品券をプレゼントいたしました。
たくさんのご応募ありがとうございました。

応募総数▽
2,020通

会報誌

OKSC2・3月号の

T・ジョイ無料映画鑑賞券
ペアプレゼント

に、2,760通の応募がありました。
抽選の結果、200組(400名)の方に鑑賞券をプレゼントいたしました。
たくさんのご応募ありがとうございました。

応募総数▽
2,760通

会報誌

OKSC2・3月号の

アイスクリームギフト券
プレゼント

に、2,785通の応募がありました。
抽選の結果、200組(400名)の方にギフト券をプレゼントいたしました。
たくさんのご応募ありがとうございました。

応募総数▽
2,785通

令和8年度予算が決まりました！

理事会において、下記のとおり承認されました。

【収入の部】

収入	予算額(千円)	比率
① 会費	219,188	92.7%
② 入会金	870	0.4%
③ 補助金	0	0%
④ 雑収入	626	0.3%
⑤ 繰越収支差額	15,678	6.6%
計	236,362	100%

【支出の部】

支出	予算額(千円)	比率
① 慶弔給付事業費	60,000	25.4%
② 健康維持増進事業費	58,520	24.8%
③ 自己啓発事業費	1,230	0.5%
④ 余暇活動事業費	61,540	26.0%
⑤ その他事業費	24,674	10.4%
⑥ 一般管理運営費	30,398	12.9%
計	236,362	100%

事業運営 基本方針

人口減少や高齢化社会を迎え、将来にわたって地域社会の活力を維持していくためには、地域経済を牽引してきた中小企業のさらなる成長・発展が不可欠となっています。こうしたなか、当センターが提供する地域に密着した身近な福利厚生サービスは、勤労者が安心して生き生きと働ける環境づくりをはじめ、人材の確保や定着、組織の活性化など、大分地域の中小企業の企業活動を下支えする役割を果たしてきました。

本年度も引き続き、会員ニーズや時代に即した魅力あるサービスの提供を通して、勤労者福祉の一層の向上に努めてまいります。

地域に根ざし、事業主と従業員双方を支える重要な役割・存在意義を更に高め、福祉を貫く熱い思いと揺るがぬ信念で取り組んでまいります。

事業内容

《慶弔給付事業》

会員の皆様にお祝いごとやお見舞いごとがあった場合に支給されます。

《健康維持増進事業》

- 健康診断受診助成(年度1回)
- インフルエンザ予防接種助成(年度1回)(10月1日から翌年2月末までに接種したもの)事業所単位で、又は会員本人がインフルエンザ予防接種を実施した場合、1,000円助成
- スポーツ施設利用助成(年度3回)3,000円以上の回数券購入の場合に1,000円助成
- 温泉施設利用助成(年度3回)3,000円以上の回数券購入の場合に1,000円助成

《自己啓発事業》

- 教養講座受講助成(年度1回)指定施設で受講料6,000円以上の支払いに対して3,000円助成

《余暇活動事業》

- 主催事業
各種フェア企画や食事企画の他、ゴルフ大会など会員の親睦を図るイベントを実施します。
- 旅行企画
指定旅行社の宿泊・日帰りバスツアーなどの企画をさらにお安くご案内します。
- 旅行宿泊助成(年度1回)
5,000円以上の宿泊料金を支払った場合に2,000円助成
- レクリエーション助成(年度1回)
会員2人以上でレクリエーション等の親睦行事をした場合に1,000円助成
- 大分トリニータの試合観戦助成
- 大分B-リングスの試合観戦助成

詳しくはガイドブック2026をご覧ください。

新年度スタート！

ガイドブック 2026

各種申請書類の様式はホームページからもダウンロードしてご利用いただけます。

1事業所1冊



契約施設利用割引券

500円券
1人1枚



■使用期限
2026年4月1日～2027年3月31日
※旧年度の割引券は2026年4月以降はご使用できません。
※契約施設利用割引券は他人への譲渡、換金はできません。

契約施設利用割引券についてのお願い

契約施設利用割引券は1会員につき1枚、事業所へお送りしております。事業所での退会や異動にて、年度末にお送りした契約施設利用割引券に余剰が出た場合は、サービスセンターまでご返送ください。

健康診断受診助成金の申請期限について

今年度分の申請は原則として令和8年3月31日着分までですが、3月受診で請求が4月以降になる事業所に限り、令和8年5月31日着分までを令和8年度分として受付をいたします。その際、受診日が記載された書類を添付していただきますようお願いいたします。 ※個人での申請は出来ません。

給付金・助成金の申請について

4月は各給付金・助成金の申請書類提出が多い月です。特に、小中学校に入学するお子様をお持ちの会員の方に、入学祝金が給付されます。

事務処理の都合上、振込までに時間がかかる場合もございますので、予めご了承ください。また、証明書などの必要な添付書類がない場合は、処理が遅れますのでご注意ください。なお、申請される内容、または該当日が入会日以前に発生している場合は受付できませんのでご注意ください。

入会・退会の申込締切日について

入会締切日 5月1日入会 ▷ 令和8年4月15日(水) センター必着
6月1日入会 ▷ 令和8年5月13日(水) センター必着

※希望入会月の前月であっても、締切日以降のお申し込みは翌々月からのご入会となります。

退会締切日 4月末退会 ▷ 令和8年4月30日(木) センター必着
5月末退会 ▷ 令和8年5月31日(日) センター必着

※退会は、退会届を受理した日の月末が締切日です。

※退会者の会員証は、必ずご提出ください。

会員証を紛失された方は、退会届と合わせて会員証紛失届をご提出ください。

一般財団法人 おおいた勤労者サービスセンター



〒870-0035 大分市中央町4-2-5 ソレイユ3階
営業時間/月～金曜日 8:30～17:00 (土・日・祝はお休みです)
TEL 097-548-5500 FAX 097-548-5505
https://www.oitasc-mate.jp e-mail: oita@oitasc-mate.jp



※お車で越しの際は、1階に駐車場がございますのでご利用ください。(30分迄無料)

ホームページもご利用ください。 [おおいた勤労者](#) [検索](#)

