一般財団法人　おおいた勤労者サービスセンター

事業所数：1,379事業所　会員数：22,316名
（令和３年７月１日現在）

http://www.oitasc-mate.jp

OKSC

No.209
2021 8・9

CONTENTS

夏の食事クーポン特別企画 ……2～11
中国料理長春／大衆中華レストラン紅蘭／らぁ麺まる月／ラーメン菊の屋
豊後辛麺岩本／熊本ラーメンわさもん亭／蕎麦cafe蕎屋～kyouya～
和食屋が作る煮干しラーメン彩／天地庵／そば会／めし屋賛辞／菊すけ
婆皿よしたけ／carborocco／イタリア料理ピアチェーレ／レストランシュミネ
KITCHENひろ／旬味彩々じょうくら／茶碗蒸し＆だし巻が旨い店彩懐
塩で食べる海鮮てんぷら汐彩／よつば／焼肉大将軍／食楽ななせ街道
白木海岸のレストラン／café Charité／カフェレストランアルマク
CAFE LIMOGES／夜カフェ⑤／お気軽健康食堂すりーむ
抹茶ジェラートtèlato／久住屋／かわ・にし／日本茶5toku
和カフェひめのえん／大将軍弁当／そらメシ

ボウリングプレー料割引企画 ……12
チケットのご案内 ……12
ディズニー・オン・クラシック まほうの夜の音楽会 2021
葉加瀬太郎 コンサートツアー2021

梨狩り体験／キツキテラス海鮮バーベキュー ……13
別府ラクテンチ夏の入園無料ご招待 ……13
T・ジョイ映画割引クーポンプレゼント ……14
T・ジョイ無料映画鑑賞ペアプレゼント ……15
大分市美術館 北村直登展無料ご招待 ……16
大分B-リングス試合観戦助成 ……16
クーポンページ ……17～18
サーティワンアイスクリームギフト券プレゼント ……19
新規サービス指定店 ……20
ABC大分イングリッシュスクール
アロマテラピートリートメントとからだケアサロンpiilo
事務局より ……20
入会・退会の申込締切日のご案内 他／令和2年度決算報告

夏の食事クーポン特別企画！

クーポン券は17ページについています♪

開催期間 2021年
8月1日(日)～9月30日(木)

利用対象 会員および登録家族と同伴者

利用方法 開催期間中に記載の参加店をご利用の際、お会計合計金額500円(税込)以上ごとにクーポン券を１枚ご利用いただけます。クーポン券１枚につき、500円割引いたします。
※500円(税込)を下回る場合は、利用不可。　※１会計４枚まで

会計合計金額
500円(税込)以上 ➡ クーポン券１枚利用可
1,000円(税込)以上 ➡ クーポン券２枚利用可
1,500円(税込)以上 ➡ クーポン券３枚利用可
2,000円(税込)以上 ➡ クーポン券４枚利用可

利用範囲 イートイン・テイクアウト・配達全てにご利用いただけます。
※ただし、各店舗クーポン利用可能な項目が異なります。必ずご確認の上、ご利用ください。

㊟ 宅配代行サービスを除く
(店舗に直接ご注文される場合のみご利用いただけます)

店舗でのご利用方法

❶ **来店前** 事前に、クーポン券を切り取り、会員番号・会員氏名・ご利用店・ご利用日をご記入ください。

❷ **注　文** **注文時に**OKSC会員証を提示し、クーポン券を利用する旨をお伝えください。
※ご予約の場合は、おおいた勤労者サービスセンターの会員である旨を先にお伝えください。

❸ **会　計** 会計時、OKSC会員証を提示、必要事項を記入したクーポン券をお店のスタッフにお渡しください。
会計合計金額よりクーポン券枚数分の合計金額を差し引いた金額をお支払いください。

会員様へお願い

ご利用の前に、必ず「利用方法」「会員様へのお願い」をよく読み、**ルール・マナーを守って**、本企画をお楽しみください。

- **会員１名につき、利用できるクーポン券は期間中４枚のみです。５枚以上のご利用があった場合は、助成金を返金していただきます。**
- クーポン券は、必ず切り離して、お持ちください。
- クーポン券を提出する際は、必ず必要事項を記入してください。
- クーポン券は他人に譲渡したり、換金したりすることはできません。
- 他の割引サービス・ポイントカードとの併用はできません。
- 宅配代行サービスへ注文した場合は、クーポン券はご利用できません。
- 会員証をお１人で複数枚提示することはできません。
- **要予約マークのある店舗には必ず事前にご予約の上、ご利用ください。**
- **おつりの出る支払はできません。**
- **コピーして利用することはできません。**
- **テイクアウトの際は、なるべく少人数でご購入をお願いいたします。**

ご注意 **コロナウィルスの影響で、販売方法、営業時間・休業日等変更になる場合がございます。店舗ＨＰ等をご確認いただくか、お問い合わせの上、ご利用をお願いいたします。**

東原

中国料理 長春

予約可

イートイン テイクアウト

●おすすめメニュー●

レディースランチ

1,200円（税込）

（男性もご注文いただけます）

丘の上にある中国料理レストラン。お得なランチ、平日の夜限定ディナー定食、人気の五目あんかけ焼きそば等、当店自慢の味をお楽しみください。

その他メニュー
- 五目あんかけ焼きそば …… 850円（税込）
- スペシャルランチ …… 1,400円（税込）

※繁忙時には、お料理の提供にお時間を頂く事がございます。

五目あんかけ焼きそば

スペシャルランチ

大分市東原2丁目2番4号
☎ 097−556−5090
営 11:00〜14:30（OS14:00） 17:30〜22:00（OS21:00） しばらくの間21:00迄営業（OS20:30）
休 月曜日・第３火曜日 ※臨時休業あり
P あり（13台）
SNS Facebook▶丘の上の中国料理店 長春
(https://www.facebook.com/ichigoichie.naoking)
Instagram▶tong.shancun

鶴崎

大衆中華レストラン 紅蘭

予約可

イートイン テイクアウト 配達

●おすすめメニュー●

マーボー豆腐

小 600円（税込）
中 850円（税込）
大 1,100円（税込）

創業50周年
中華から洋食まで幅広く

その他メニュー
- 紅蘭ライス …… 600円（税込）
- 冷やし中華 …… 640円（税込）
- 餃子（8ケ） …… 420円（税込）

掲載はイートインメニューです。配達、テイクアウトは別メニューです。金額が異なりますので、お問い合わせの上、ご利用ください。

紅蘭ライス

テイクアウトメニュー

大分市中鶴崎1丁目1−36
☎ 097−521−3847
営 11:00〜21:00（LO20:45）
配達11:00〜15:00／17:00〜20:30
配達エリア 鶴崎中学校区（一部を除く）
休 日曜日、お盆
P あり（15台）
kouran-tsurusaki.com

金池南

らぁ麺 まる月

予約可

イートイン テイクアウト

●おすすめメニュー●

まる月らぁ麺

800円（税込）

その他メニュー
- 中華そば …… 730円（税込）

大分市金池南1−8−27 1F
☎ 097−545−1280
営 昼▶11:00〜14:30（LO）
夜▶17:00〜20:30（LO）
休 火曜日
P あり（２台）
SNS Instagram／Facebook／Twitter

津守・新春日町

ラーメン 菊の屋

予約不可

イートイン

●おすすめメニュー●

白・赤・黒のとんこつラーメン

コク旨のとんこつスープは、後味が良く臭みもなく、老若男女に人気の「白ラーメン」焦がしニンニクの特製油黒マー油で、まろやかさと香ばしさを加えた「黒ラーメン」５段階の辛さが選べる唐辛子ペーストを加えた、辛いもの好きにはたまらない「赤ラーメン」飽きのこない味わいを、相性抜群の特製細麺とともにお楽しみください。

本店

大分市津守42−2
☎ 097−503−9981
営 月〜金▶11:00〜15:00 18:00〜23:30（LO）
土日祝▶11:00〜23:30（LO）
休 不定休
P あり（15台）

新春日店

大分市新春日町2−3−9
☎ 097−594−3677
営 月〜金▶11:00〜15:00 17:00〜23:00
土日祝▶11:00〜23:00
休 不定休
P あり（共有23台）

片島

豊後辛麺 岩本

予約不可

イートイン　テイクアウト

●おすすめメニュー●

冷麺

730円（税込）

暑い夏にさっぱりとした冷麺をどうぞ

その他メニュー
- ●梅しそ冷麺 …… 780円（税込）
- ●豊後辛麺 …… 680円（税込）
- ●トマト辛麺 …… 730円（税込）

梅しそ冷麺

豊後辛麺

トマト辛麺

大分市片島上川原148−1
☎ 097−567−5770
営 11:00〜22:00
休 不定休
P あり（60台）
https://bungokaramen.com/

中央町

熊本ラーメン わさもん亭

予約可

イートイン　テイクアウト

●おすすめメニュー●

特製冷やし中華（夏季限定）

780円（税込）

テイクアウト専用容器＋100円

のどごしの良い自家製麺の生麺を使い、ヘルシーで甘酸っぱい特製のタレでこの夏最高！！

※700円（税込）以上のご注文からクーポン券をご利用いただけます。

その他メニュー
- ●熊本黒ラーメン …… 700円（税込）
- ●チャーシュウ弁当（焼き豚丼） …… 850円（税込）
- ●手作りギョーザ（8ヶ入） …… 480円（税込）
- ●ホルモンみそ煮込み …… 500円（税込）

熊本黒ラーメン

チャーシュウ弁当

大分市中央町3丁目3−8　丸八ビル1F
☎ 097−536−7119
営 11:30〜14:30
18:00〜21:30
休 月曜日・火曜日
P あり（あべパーキング立駐）
https://wasamontei.com/

牧

蕎麦cafe 蕎屋〜kyouya〜

予約可

イートイン

●おすすめメニュー●

えび天ざる

1,320円（税込）

その他メニュー
- ●かも南蛮ざる …… 1,320円（税込）
- ●梅おろしぶっかけ …… 1,100円（税込）

かも南蛮ざる

梅おろしぶっかけ

大分市牧1丁目3−3（平和市民公園能楽堂前）
☎ 097−552−7844
営 11:30〜15:00（そばが無くなり次第終了）
休 月曜日
P あり（4台）
SNS Instagram
https://sobacafe-kyouya.jimdofree.com/

白木

和食屋が作る煮干しラーメン 彩

予約不可

イートイン

●おすすめメニュー●

和食屋が作る煮干し中華そば

700円（税込）

魚介を使った煮干しラーメン

その他メニュー
- ●関あじじゃこ天ラーメン …… 900円（税込）
- ●関あじコロッケ …… 300円（税込）
- ●関さばコロッケ …… 300円（税込）

大分市白木949　関あじ関さば館1F
☎ 097−575−2338（関あじ関さば館）
営 10:30〜16:00
休 木曜日
P あり（40台）
SNS Facebook
http://ramen-irodori.com/

東院

天地庵

予約可

イートイン　テイクアウト

●おすすめメニュー●

海老天おろしそば

1,540円（税込）

枕崎の本枯節、大分の椎茸、北海道の昆布、佐伯のいりこで取った出汁をかけて食べる海老天おろしそばは、当店の夏の定番です。

その他メニュー
- ●和風だし冷麺（にしんor鴨）…… 1,430円（税込）
- ●とり天ざるそば …… 1,705円（税込）

※一部メニューはテイクアウト可

和風だし冷麺

とり天ざるそば

大分市東院400－1
☎ 097－549－6055
営 11：30～15：00（LO14：30）
休 月曜日（但、祝日の場合は営業）
P あり（50台）

中島

そば会

予約可

イートイン　テイクアウト

●おすすめメニュー●

せいろ、ミニ天丼

1,370円（税込）

セットで12：00～13：00まで50円引き

その他メニュー
- ●つけ鴨 …… 1,650円（税込）
- ●天せいろ …… 1,270円（税込）
- ●とり天せいろ …… 1,300円（税込）

つけ鴨

天せいろ

とり天せいろ

大分市中島西1丁目2番24号
☎ 097－534－2810
営 午前の部▶11：00～14：00
午後の部▶17：30～
※夜の営業は、コロナにより変更する場合がありますので、お電話にて確認ください。
休 木曜日
P あり（2台）
SNS Instagram／Facebook
https://soba-kai.com/

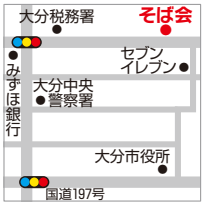

由布市

めし屋 贅辞

予約不可

イートイン

●おすすめメニュー●

淡麗出汁昆布水つけ麺（ごぼう天付き）900円（税込）

のどごしの良いつけ麺です。
アクセントのごぼう天が出汁に合い食べごたえがあります。

その他メニュー
- ●昆布水 つけ麺　肉増し …… 950円（税込）
- ●しびれ鶏　1辛～3辛 …… 780円（税込）

由布市庄内町大龍1747
☎ 090－6429－2078
営 11：00～15：00（スープがなくなり次第終了）
日のみ▶11：00～13：30
休 木曜日・その他不定休あり
P あり（10台以上）

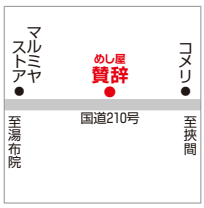

由布市

菊すけ

予約不可

イートイン

●おすすめメニュー●

山椒カレーうどん〈赤〉1,331円（税込）

自家製麺にこだわり、つるつるとのどごしの良い麺です。

その他メニュー
- ●山椒カレーうどん〈白〉…… 1,331円（税込）
- ●季節の野菜 …… 1,738円（税込）
- ●つけ麺 …… 1,386円（税込）

由布市湯布院町川上1269－36
☎ 0977－85－5262
営 11：00～15：00
休 火曜日・水曜日 ※当面の間
P あり（5～6台）
SNS Instagram／Facebook

中央町

婆皿よしたけ

予約可（イートイン） 要予約（テイクアウト）

イートイン　テイクアウト

●おすすめメニュー●

プレートランチ

プレート12～13品
メインディッシュ
季節のサラダ
スープ・ごはん
デザート

1,980円（税込）

※写真はイメージです。

大分県産のこだわりの食材を使い、季節にあった創作料理を心を込めてお作りしております。

その他メニュー
- ●ミニコース …… 2,750円（税込）～

テイクアウト
- ●婆皿弁当 …… 1,944円（税込）
  ※ご注文は3個から（予約は3日前まで）
- ●オードブル 1人前 …… 1,620円（税込）
  ※ご注文は3人前から（予約は3日前まで）

大分市中央町3丁目5－16 wazawazaビル1F
☎ 097－585－5949
営 ラ ン チ▶11:30～14:00（OS13:20）
ディナー▶18:00～22:00（OS21:00）
休 不定休
P なし

荏隈

carborocco（カルボロッコ）

要予約（前日まで）

イートイン

●おすすめメニュー●

roccoディナーコース

3,850円（税込）

※写真はイメージです。

その他メニュー
- ●carborocco ディナーコース …… 4,950円（税込）
- ●carborocco ランチ …… 2,500円（税込）

大分市荏隈910－76
☎ 097－579－6975
営 ラ ン チ▶11:30～14:00
ディナー▶18:00～21:00
休 水曜日
P あり（10台）
carborocco.com

玉沢

イタリア料理 ピアチェーレ

予約可

イートイン　テイクアウト

●おすすめメニュー●

パスタランチ

1,100円（税込）～

その他メニュー
- ●ピアチェーレコース …… 3,300円（税込）
- ●単品メニュー …… 198円（税込）～

大分市大字玉沢683－2 ポポラート2F
☎ 097－541－3031
営 ラ ン チ▶11:30～14:00（OS）
ディナー▶17:30～20:00（OS）
休 水曜日（祝日の場合は翌日）
P あり（8台）
SNS Facebook

中島

レストラン シュミネ

予約可

イートイン　テイクアウト

●おすすめメニュー●

桃の冷製パスタランチセット

1,200円（税込）

ランチセットメニュー
全てパン・サラダ・デザート・コーヒー付

その他メニュー
- ●ミニコース・桃の冷製パスタ …… 2,200円（税込）
- ●おまかせコース …… 3,200円（税込）～
- ●ステーキコース …… 3,200円（税込）～

ソース・ドレッシング等、全て自家製です。テイクアウトメニューは、お尋ねください。

ミニコース

大分市中島西3－7－12
☎ 097－537－1860
営 ラ ン チ▶11:30～14:30（OS14:00）
ディナー▶17:30～21:30（OS21:00）
休 月曜日・火曜日夜（ランチは営業）
P あり（4～5台）

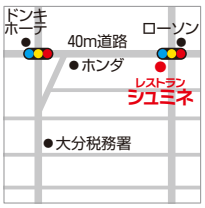

新栄町

キッチン KITCHENひろ

予約不可 イートイン / 予約可 テイクアウト

イートイン テイクアウト

●おすすめメニュー●

じゃこ丼と鳥唐揚定食

750円（税込）

その他メニュー
- ●若鶏トマトチーズ焼き …… 850円（税込）
- ●牛ステーキ丼定食 …… 1,050円（税込）

牛ステーキ丼定食

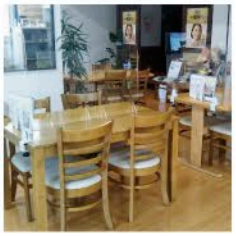

店内コロナ感染予防対策行っています。

大分市新栄町12番24号　秋月ビル101
☎ 097−574−8812
営 ラ ン チ▶11:30〜14:30（OS14:00）
ディナー▶17:30〜21:30（OS21:00）
休 不定休
P あり（2台）
kitchenhiro2012.com

府内町

旬味彩々 じょうくら

予約不要 イートイン / 要予約 テイクアウト

イートイン テイクアウト

※テイクアウト当日午前中まで要予約

●おすすめメニュー●

おまかせコース

2,750円（税込）

※写真はイメージです。

テイクアウトメニュー　ご自宅でコース料理感覚で！
- ●オードブルA（2名様分） …… 4,320円（税込）
- ●オードブルB（4名様分） …… 8,640円（税込）
- ●オードブルC（6名様分） …… 11,880円（税込）

オードブルは、ご自宅でおまかせコース料理を食べていただくようなメニュー構成にしております。（鯛味噌おにぎり付！）

大分市府内町2丁目4−13　若竹ビル2F、3F
☎ 097−536−3230
営 ラ ン チ▶11:30〜14:00（LO13:30）
ディナー▶18:00〜22:30（LO22:00）
休 不定休
P なし

城崎町

茶碗蒸し&だし巻が旨い店 彩懐

予約可

イートイン テイクアウト

●おすすめメニュー●

茶碗蒸し 3点セット

900円（税込）

約20種類の茶碗蒸しからお好みで3つ選べます。

関あじ会席

その他メニュー
- ●彩懐だし巻 …… 400円（税込）
- ●三色だし巻 …… 700円（税込）

大分市城崎町1−1−4
☎ 080−8360−9610
営 18:00〜24:00
休 なし
P なし
SNS Facebook

本神崎

塩で食べる海鮮てんぷら 汐彩

予約不可

イートイン

●おすすめメニュー●

海鮮天丼

1,100円（税込）

佐賀関産の魚介を使った海鮮てんぷら

その他メニュー
- ●天ぷら＆ざるそば …… 1,320円（税込）
- ●天ぷら＆ミニりゅうきゅう丼セット …… 1,980円（税込）
- ●関あじフライ＆ミニりゅうきゅう丼セット …… 1,980円（税込）

大分市本神崎54−4
☎ 090−9605−0223
営 11:00〜15:00
17:00〜20:00
休 木曜日
P あり（5台）
SNS Facebook

東野台

よ つ ば

予約不可

イートイン

●おすすめメニュー●

とり天定食 Bセット（サラダなし）

690円（税込）

さくさくジューシーなとり天をはじめ、自家製のお豆腐もおすすめです。リーズナブルな品揃えになっておりますので、どうぞお気軽にお立ち寄り下さいませ。

その他メニュー
- 豚のしょうが焼定食Bセット …… 700円（税込）
- チキン南蛮定食Bセット …… 750円（税込）
- 自家製豆腐サラダ …… 630円（税込）

自家製豆腐サラダ

豚のしょうが焼

大分市東野台1−2−5
☎ 097−549−0815
営 11:30〜14:30（LO14:00）
17:30〜22:00（LO21:30）
休 水曜日
P あり（4台）

小池原・府内・都町

焼肉大将軍

予約可

イートイン　テイクアウト

●おすすめメニュー●

A5ランク 焼肉食べ放題

4,378円（税込）

府内店は食べ放題はございません。

その他メニュー
- 職人厳選牛 焼肉食べ放題 …… 3,278円（税込）

府内店は食べ放題はございません。

利用可能店

小池原店▶大分市小池原1525−1
☎ 097−576−9829

都町店▶大分市都町2−4−6 都プラザ
☎ 097−574−9829

府内店▶大分市府内町1−1−15 府内センタービル2F
☎ 097−578−9829

休 なし（都町のみ日曜日店休）
営 HPをご確認ください。
http://daishogun.jp.net
P あり

野津原

食楽ななせ街道

予約可

イートイン　テイクアウト

●おすすめメニュー●

お茶屋御膳

平日1,430円（税込）（デザート&ドリンク付き）

休日1,210円（税込）

七瀬川のほとりに佇む古民家造りのレストラン

その他メニュー
- 特製ローストビーフ丼 和風シャリアピンソース…… 1,400円（税込）
- お子様ランチ …… 970円（税込）
- 季節のオードブル …… 5,400円（税込）

特製ローストビーフ丼

お子様ランチ

季節のオードブル

大分市大字野津原2263−2
☎ 097−588−2111
営 11:00〜14:30／17:30〜
休 火曜日・月曜日の夜（祝祭日は営業）
P あり（21台）
SNS Instagram／Facebook

白木

白木海岸のレストラン

予約不可

イートイン

●おすすめメニュー●

関の海鮮丼

1,320円（税込）

関あじ等、佐賀関産の天然魚介を使った海鮮料理

その他メニュー
- りゅうきゅう丼 …… 1,100円（税込）
- 関あじ・フライ御膳 …… 1,760円（税込）

大分市白木949　関あじ関さば館2F
☎ 097−575−2338（関あじ関さば館）
営 11:00〜16:00
休 なし
P あり（40台）
SNS Facebook
http://sekiajisekisabakan.com/

寿町

café Charité（カフェ シャリテ）

予約可　要予約（おすすめメニュー ※予約は前日まで）

イートイン　テイクアウト

●おすすめメニュー●

要予約 前日まで

フルーツサンド（テイクアウト）

通常価格700円をOKSC会員限定特別価格

500円（税込）

季節に合わせて厳選した見た目も鮮やかなフルーツとたっぷり入ったこだわりのクリームとのハーモニーが楽しめる逸品です!!

その他メニュー

- ●デザートセット（マルジョ＆コーヒーセット）…… 990円（税込）
- ●自家製ソーセージとカリフラワーのトマトソースパスタ（久住高原サラダセット）…… 1,100円（税込）
- ●豊後牛100%シャリテ・ハンバーグステーキ …… 1,518円（税込）

デザートセット

ハンバーグステーキ

大分市寿町2−1　大分県立美術館OPAM2階

☎ 097−578−7788

営 11:00〜17:00（LO16:00）

※ランチメニューは14:00まで

※平日（月〜木）のみ時短営業 11:00〜15:00（LO14:00）

休 なし（臨時店休あり）

P あり（250台 ※有料）

クーポン券を使用しない場合は、通常価格です。

SNS Facebook▶https://m.facebook.com/cafecharite/

Instagram▶https://www.instagram.com/cafe_charite/

https://www.opam.jp/topics/detail/263

大在浜

カフェレストラン アルマク

予約可

イートイン　テイクアウト

●おすすめメニュー●

雪崩ぶっかけタルタルのチキン南蛮（ライス・サラダ・デザート・ドリンク付）

ランチ 1,100円（税込）

ディナー 1,320円（税込）

通常価格より500円OFFのお得なセットメニューです。

その他メニュー

- ●えびフライと南蛮のミックスフライ（ライス・サラダ・デザート・ドリンク付）…… ランチ 1,100円（税込） ディナー 1,320円（税込）
- ●ジャンボえびフライとハンバーグ（ライス・サラダ・デザート・ドリンク付）…… ランチ 1,430円（税込） ディナー 1,650円（税込）

大分市大在浜2丁目19−8

☎ 097−593−1800

営 日〜木▶10:00〜18:00（LO17:00）

金・土▶10:00〜20:30（LO20:00）

休 不定休

P あり（16台）

SNS Instagram／Facebook

https://almach-cafe.com/

角子原

CAFE LIMOGES（カフェ リモージュ）

予約可

11:30までの時間指定のみご予約をお受けします。　イートイン　テイクアウト

●おすすめメニュー●

パニーニランチ

1,320円（税込）

その他メニュー

- ●パスタランチ …… 1,210円（税込）
- ●ピッツァランチ …… 1,320円（税込）

テイクアウトメニュー

- ●季節のフルーツパフェ …… 1,080円（税込）〜

パスタランチ

ピッツァランチ

季節のフルーツパフェ

テイクアウトフード、パフェやドリンクなども提供しています。

大分市角子原1丁目2−18

☎ 097−521−0073

営 11:00〜21:00（LO20:15）

月曜のみ▶11:00〜16:00（LO14:30）

ランチタイム▶11:00〜14:30／ティータイム▶14:30〜18:00

ディナータイム▶18:00〜21:00

休 木曜日

P あり（26台）

SNS Instagram▶Cafe-limoges

下郡

夜カフェ⑤

要予約 前日まで

イートイン　テイクアウト

●おすすめメニュー●

フルーツサンド

378円〜（税込）

至福のひとときをお楽しみください。

その他メニュー

- ●まるごと桃パフェ …… 1,045円（税込）
- ●スモークサーモンの冷製トマトクリームパスタ …… 1,485円（税込）

まるごと桃パフェ

スモークサーモンの冷製トマトクリームパスタ

大分市下郡358−8（ゆめが丘バス停前）

☎ 097−507−5521

営 店舗にお問い合わせ下さい

休 不定休

P あり（約20台）

SNS Instagram▶yorucafe5

Facebook▶夜カフェ⑤

荏隈

お気軽健康食堂 すりーむ

要予約 前日まで

テイクアウト 配達

●おすすめメニュー●

やさいのレインボーチーズケーキ 350円(税込)
紫いもとかぼちゃの豆乳プリン 400円(税込)

それぞれ2個からのご注文になります。
すりーむインスタグラムをフォローしている方50円引き。
※おすすめメニューのみ

その他メニュー
- ●日替り弁当＋美肌サラダセット …… 830円(税込)
- ●すりーむオードブル …… (大)5,700円(税込) (小)3,500円(税込)

大分市荏隈町1丁目19番13号
☎ 097−535−8338
営 10:00〜17:00
休 不定休
P あり（5台）
配達エリア 要相談
SNS Instagram・Facebook
https://famille oita.wixsite.com/surimu-oita

由布市

抹茶ジェラート tèlato（テラート）

予約不可

テイクアウト

●おすすめメニュー●

抹茶ジェラート3倍
500円(税込)

5段階の濃さが選べる抹茶ジェラート

その他メニュー
- ●ほうじ茶ジェラート …… 500円(税込)
- ●プレミアムジェラート …… 3,000円(税込)

プレミアムジェラート

湯布院町川上2939−4
☎ 0120−37−2539
営 10:30〜16:30
休 不定休
P なし
SNS Instagram▶#telato 検索

金池南

久住屋

予約可

イートイン テイクアウト

●おすすめメニュー●

ねぎ塩牛タン弁当
通常価格1,200円をOKSC会員限定特別価格
1,000円(税込)

自慢のミックスサラダの上に、牛タンと相性抜群のレモンの効いた特製ねぎ塩タレで、夏でもさっぱりとした味わいをお楽しみいただける逸品です！！

その他メニュー
- ●とり天南蛮弁当（テイクアウト）…… 550円(税込)
- ●チーズデミカツ定食（イートイン）…… 930円(税込)
- ●久住屋スタミナ焼き定食（イートイン）…… 990円(税込)

とり天南蛮弁当

スタミナ焼き定食

大分市金池南1丁目9番5号
☎ イートイン▶097−574−8666
テイクアウト▶097−574−8929
営 イートイン▶11:00〜14:30（LO14:00）
テイクアウト▶昼11:00〜14:30
夕16:00〜19:00（LO18:30）
休 なし（臨時店休あり）
P あり（15台）第2駐車場含む
SNS Facebook▶https://www.facebook.com/kujuya/
Instagram▶https://www.instagram.com/kuju_ya/
https://hakuai-oita.com/shop/kujuya-restaurants/

クーポン券を使用しない場合は、通常価格です。

由布市

かわ・にし

予約可

テイクアウト 配達

※前日までにご予約ください。

●おすすめメニュー●

巻き寿司
540円(税込)

昔から変わらない味で皆様に愛され続けられています。

その他メニュー
- ●おはぎ（粒・こし）1個 151円(税込)
  （紫 黒 米）1個 140円(税込)
- ●石垣餅（あんいり）1個 140円(税込)
  （あんなし）1個 108円(税込)

おはぎ（こしあん）

おはぎ（紫黒米）

由布市湯布院町中川1357番地2
☎ 0977−84−2907
営 8:30〜16:00
休 なし
P あり（20台）
配達エリア 要相談
SNS Facebook▶kawanisicyokubaisyo

由布市

日本茶5toku（ごとく）

予約不可

テイクアウト

●おすすめメニュー●

抹茶ラテ（ICE）

500円（税込）

老舗お茶店プロデュースの本格茶葉ドリンク専門店

その他メニュー
- ●抹茶スムージー …… 500円（税込）
- ●玉露スムージー（期間限定8/31まで）…… 500円（税込）

湯布院町川上1080－1
☎ 0977－85－2539
営 10：30～17：00
休 不定休
P なし
SNS Instagram▶#5toku検索

末広町

和カフェ ひめのえん

予約不可

イートイン　テイクアウト

●おすすめメニュー●

かき氷 宇治金時（アイス付き）

700円（税込）

かき氷 黒豆きなこ ほうじ茶（アイス付き）

700円（税込）

その他メニュー
- ●かき氷　大分和紅茶 …… 600円（税込）
- ●鹿児島県知覧産 新茶ソフトクリーム …… 330円（税込）

大分市末広町2－5－12
☎ 097－532－3470
営 12：00～18：00（LO17：00）
休 日曜・祝祭日
P あり（5台）
SNS Facebook
himenoen.com

大分市

大将軍弁当

予約可

テイクアウト

●おすすめメニュー●

からあげ弁当

680円（税込）

その他メニュー
- ●黒毛和牛カレー …… 626円（税込）

利用可能店

南大分店▶大分市奥田田中町11－1 ☎ 097－544－8181
田原店▶大分市大字田原890－7 ☎ 097－574－8490
今津留店▶大分市今津留3－16 ☎ 097－558－2917
中戸次店▶大分市中戸次4774－1 ☎ 097－574－8989
明野店▶大分市明野北4－2－1 ☎ 097－551－8181

休 年中無休　営 HPをご確認ください。　P あり
http://daishogun.jp

上野ヶ丘

そらメシ

予約可　要予約

テイクアウト　配達

※配達は2,200円以上 予約は前日まで

テイクアウト　配達

●おすすめメニュー●

ワッフルチキン

550円（税込）

1日5食限定の日替わり弁当は完売必至！要予約！
新メニューのとり天南蛮も手作りタルタルたっぷりで大人気！

その他メニュー
- ●塩からあげ弁当 …… 550円（税込）
- ●とり天南蛮弁当 …… 550円（税込）
- ●日替わり弁当 …… 550円（税込）
- ●オードブル（小）… 3,240円（税込）
- ●オードブル（大）… 5,400円（税込）

大分市上野ヶ丘西12－9 フロンティアビル1階
☎ 097－510－5441
営 火～金▶11：00～15：00
　 土　▶11：00～14：00
休 日曜日・月曜日
P なし
配達エリア 大分市内
SNS Instagram
https://sorameshi.storeinfo.jp/

OBSボウル　ボウリングプレー料割引企画

P17に割引クーポン券がついています♪

利用期間　2021年8月1日(日)～8月31日(火)

利用対象　会員および登録家族
※対象でない方が利用した場合は、助成金を返金していただきます。

利用方法
❶事前に電話予約をしてください。お電話の際は「おおいた勤労者サービスセンターの会員」である旨をお伝えください。P17のOBSボウルプレー料割引クーポン券に会員番号・会員氏名・ご利用日をご記入ください。
❷受付時、OKSC会員証と必要事項を記入したクーポン券を提示・提出してください。
❸お会計合計金額から、1,000円(税込)を差し引いた金額をお支払いください。
(お会計合計金額が1,000円(税込)を下回る場合は、ご利用できません)

割引クーポン券をご利用で、プレー料金を1,000円割引!!

要予約

注意事項
※会員１名につき、ご利用できるクーポン券は、期間中１枚のみです。２枚以上のご利用があった場合は、助成金を返金していただきます。
※他の割引サービスの併用はできません。
※会員証・クーポン券いずれかがない場合は、ご利用できません。
※クーポン券は、OBSボウル以外ではご利用いただけません。
※クーポン券はおつりが出ません。額面以上の会計時にご利用ください。

ところ　OBSボウル(大分市明野 あけのアクロスタウン隣)
obs-bowl.com　☎097－558－8510

料金一例

1ゲーム	大人	550円
	学生	450円
	幼児・小学生	400円
ご予約用(10人以上～)2ゲームパック(2ゲーム・貸靴込)	大人	1,200円
	学生	1,100円
	幼児・小学生	1,050円
貸靴料		300円

チケットのご案内

申込方法▶下記申込用紙に必要事項を全てご記入の上、申込期間内に郵送またはFAXでA4サイズのままお送りください。お申し込みは「１会員１公演のみ」です。
当選通知▶申込多数の場合は、抽選となります。該当者には、８月23日頃までに通知を発送いたします。
受取方法▶受取期間内（平日8:30～17:00）に「おおいた勤労者サービスセンター窓口」にて、お渡しします。
※代理人の受取可能　※支払は現金のみ　※期間内に受け取れる事をご確認いただき、お申込みください。
申し込み多数の場合 抽選
注意事項▶申込後のキャンセルはできません／お座席はお選びできません／重複した申込、２公演の申込、期間外の申込、必要事項記載漏れ等は全て無効といたします。
※「取扱数限定」で販売するチケットは、他の一般のお客様と同様に順不同で指定されるもので、優先的に良い席が配分されるわけではありません。

ディズニー・オン・クラシック まほうの夜の音楽会 2021
Music Forever ～永遠に続く“愛”

当選者チケット受渡期間▶11月8日(月)～11月19日(金)

会場　iichikoグランシアタ
公演日時　2021年11月23日(火・祝)　開場16:00 開演17:00
チケット料金　S席　通常価格(税込)8,900円 ➡ 会員価格 7,900円(税込)
幹旋枚数　20枚　※会員お１人様２枚まで　※未就学児の入場不可

Presentation licensed by Disney Conserts.©Disney　※ステージ写真は過去の公演です。

Taro Hakase Concert Tour 2021 葉加瀬太郎 コンサートツアー 2021 SONGBOOK

当選者チケット受渡期間▶11月30日(火)～12月9日(木)

会場　iichikoグランシアタ
公演日時　2021年12月11日(土)　開場15:15 開演16:00
チケット料金　全席指定　通常価格(税込)8,800円 ➡ 会員価格 7,800円(税込)
幹旋枚数　20枚　※会員お１人様２枚まで　※未就学児童入場不可

チケット申込用紙

申込期間：2021年8月1日(日)～8月16日(月)17時まで　※郵送は8/16必着
申込先▶FAX:097－548－5505
郵送先▶〒870-0035 大分市中央町4-2-5 ソレイユ3F「おおいた勤労者サービスセンター」
申込後のキャンセルはできません

チケット受渡期間をご確認の上、いずれか１公演のみご記入ください。両方に記入がある場合や、重複した申込は無効とさせていただきます。

ディズニー・オン・クラシック ※お一人様２枚まで	葉加瀬太郎 ※お一人様２枚まで
11月23日(火) 17:00 ▶　　枚	12月11日(土) 16:00 ▶　　枚

●会員番号　□□□□□－□□□□□
●事業所名
●会員氏名
●「チケット受取について」郵送先　※郵送先住所が事業所の場合は、事業所名を必ずご記入ください。例：大分市〇〇町〇番〇号 (株)〇〇内
〒　－　住所：
●連絡先 ※日中連絡が可能なところ

※必要事項を記入してＡ４サイズのままお送りください。

これからが旬！おいしい庄内梨を園内で食べ放題！

梨狩り

開催期間 2021年9月5日(日)～10月10日(日)
営 9:00～17:00

定　員 先着500名 ※定員に達し次第終了

利用対象 会員および登録家族と同伴者（合計６名まで）
※同伴者のみでのご利用は不可

利用方法 事前にＰ17の利用申請書に必要事項をご記入の上、来園時に、会員証と一緒に「小野農園」へご提出ください。

利用料金

項　目	通常価格	会員価格
大人（中学生以上）	500円	200円
小　学　生	300円	無　料

※小学生未満の通常価格は無料
※おつりのないようにご準備ください。

注意事項
※利用申請書のコピー利用はできません。
※他の割引サービスの併用はできません。
※会員証・利用申請書いずれかがない場合は、利用不可

ところ 「小野農園」由布市梨生産者直販協議会認定店
由布市庄内町平石
☎ 097－582－3650　P 大駐車場完備

キツキテラスで海鮮バーベキューを楽しもう♪

特典付き♪　要予約

開催期間 2021年8月1日(日)～9月30日(木)
営 10:30～16:00（LO15:30）
休 火曜日（火曜日が祝日の場合は、翌水曜日）

定　員 200名 ※定員に達し次第終了

利用対象 会員とその同伴者３名（合計４名まで） ※同伴者のみの利用は不可

特典 ２名様以上のご予約で１グループにつき、緋扇貝を１つプレゼント!!

申込開始日 会報誌到着後～

申込方法 キツキテラスに直接電話にてお申込みください。
利用日前日までの予約が必要です。
☎ 0978－63－8085（受付可能時間 10:30～16:00）

利用方法 事前にＰ17の利用申請書に必要事項をご記入の上、来店時に、会員証と一緒に「キツキテラス」へご提出ください。
※利用申請書・会員証のいずれかが無い場合は、通常料金です。

利用料金

通常価格（税込）	会員価格（税込）
お一人様あたり 2,310円	1,500円

セット内容 サザエ ２個／緋扇貝 ２個／エビ ２匹／イカー夜干し １匹／ホンビノス貝（白はまぐり）２個　※天候等により変更の場合有

ところ キツキテラス　杵築市守江7485　国道213号線沿い　住吉浜リゾートパーク入口

別府ラクテンチ 入園無料ご招待

P17にラクテンチ入園ご招待利用申請書がついています♪

実施期間 2021年 8月1日(日)～8月31日(火)
※8/13、14、15のお盆期間は除く

営業時間 9:30～17:00（最終入場16:00）
※8/13、14、15は21:00まで（最終入場20:00）

利用対象 会員および登録家族と同伴者（合計５名まで）

利用料金 入園料とケーブルカー往復料金（通常1,300円）が 無料
※のりものフリーパス・とくとくのりもの券（回数券）発売中！
※駐車料金は別途必要（普通車：300円、大型車：600円）

利用方法 P17のラクテンチ入園ご招待利用申請書に必要事項をもれなくご記入の上、会員証と一緒にラクテンチ入園口にご提出ください。

ご利用上の注意
※利用申請書は、会員または登録家族の方がご提出ください。
※同伴者のみのご利用はできません。
※期間中何度でもご利用可能（コピーしてお使いください）
★ただし同日は除く
※対象でない方がご利用の場合は、助成金を返金していただきます。
※遠足プランやバーベキュープランでのご利用は出来ません。

天然湧き水プール営業中！
大　人 800円
子ども 600円（3歳～小学生）
別途必要

休園日については、別府ラクテンチＨＰをご確認ください。

映画割引クーポンプレゼント

T・ジョイパークプレイス大分（大分市公園通り西2−1）にて、お好きな上映時間にお好きな映画を会員価格1,400円でご鑑賞できるクーポン券をプレゼントします。

ENTERTAINMENT COMPLEX T-JOY

窓口でのみ ご利用いただけます。

ご利用期間 2021年8/1(日) ▶ 2021年11/30(火)

利用対象 会員・登録家族および同伴でご鑑賞される方

割引料金 一般料金 1,800円 ➡ 会員価格 **1,400円**

利用方法
会員番号と会員氏名をご利用になるクーポン全てにご記入ください。
クーポンを切り取り、直接Ｔ・ジョイパークプレイス大分のチケット窓口へお越しください。
その際「おおいた勤労者サービスセンター」の会員証を確認させていただきますので、お忘れにならないようにお願いいたします。
※クーポンの記入がない場合は、ご利用いただけません。　※ご鑑賞日の２日前から利用可能

注意事項
※クーポンは１回の映画観賞につき、お１人様１枚のみ利用可。
※３Ｄをご鑑賞の場合は、追加400円でご鑑賞いただけます。
※他の割引券との併用不可
※特別興行作品は使用不可。　※クーポンをコピーは不可
※インターネット予約不可。窓口ご購入時にご提示ください。
※座席指定券購入後の提示による返金は不可。

この夏イチオシ！映画情報 PICK UP！

8/6(金)公開 ワイルド・スピード ジェットブレイク

©2021 Universal Studios. All Rights Reserved.

メガヒットカーアクションシリーズ待望の新作。主人公のドミニクの実の弟ジェイコブの存在が初めて明かされ、その因果はファミリーを窮地に追い込んでいく。

8/20(金)公開 孤狼の血　LEVEL２

©2021「孤狼の血 LEVEL2」製作委員会

広島の架空都市を舞台に警察とやくざの攻防戦を過激に描いて評判を呼んだ、白石和彌監督による「孤狼の血」の続編。

きりとり

コピー不可

おおいた勤労者サービスセンター
映画割引クーポン
2021年８月１日(日)～2021年11月30日(火)
T・ジョイパークプレイス大分のみ
一般料金 ¥1,800 ➡ 会員価格 ¥1,400
●ご利用上の注意●
※会員証を必ず…
※特別興行作品は使用不可。　※３Ｄをご鑑賞の場合は、追加400円でご鑑賞いただけます。
※他の割引券との…ません。（当セ…ター発行の施…利用割引券含）
※ご利用の際は、会員番…会員氏名をご記入ください。
会員番号　会員氏名

サンプル

無料映画鑑賞ペアプレゼント

T・ジョイパークプレイス大分（大分市公園通り西2－1）にて、上映の１作品をお好きな上映時間に、無料で鑑賞できるシネマチケットを抽選で200組（計400名様）にプレゼントします。

8月1日受付開始

無料期間　2021年8/20(金) ▶ 2021年9/30(木)

対象映画　上記期間中に上映中の作品（３Ｄ版や特別興行の作品は利用不可）

人数　抽選でペア **200組**（計400名様）

申込方法　下記の申込用紙にご記入の上、郵送またはＦＡＸにて「おおいた勤労者サービスセンター」までお送りください。
※応募はＡ４サイズのままお送りください。　※お申し込みは会員１人につき「１回」とし、重複申し込みは無効といたします。
※必要事項の記入漏れ（会員番号の一部のみ記載、電話番号未記載など）がある場合は、無効とします。
※応募が殺到いたしますので、ＦＡＸの受信状況をセンターにお問い合わせいただくのはご遠慮ください。
※申込用紙のみを切り取ってのご応募・センターへ直接持ち込みでのご応募は、ご遠慮ください。

申込期間　8/1(日) ▶ 8/12(木) 17時必着　※郵送は8/12必着

当選通知　8/19(木) までに発送いたします。

当選の通知方法　当選の発表はシネマチケットの発送をもって代えさせていただきます。
※郵送先住所に事業所名の記入がない等で、お届け先不明でサービスセンターへ戻ってきた場合は、再郵送いたしません。

鑑賞の流れ
事前座席指定利用の際
カード裏面に記載のＣＴコード・ＰＩＮコード・鑑賞可能上映時間を事前にご確認いただき、
オンラインチケット予約「kinezo」およびスマートフォン専用アプリ「キネパス」よりご登録いただく事で、
ご鑑賞希望日の２日前（0:00）から予約可能です。　※詳しい使用方法は、右記ＱＲコードからご確認いただけます。➡➡➡
予約せずに劇場の自動発券機で引き換える際
上映作品、上映時間、座席を選択後、券種選択画面にて下部にあるシネマチケットボタンを押し、シネマチケットを
ＱＲコードリーダにかざすか、ＣＴコード・ＰＩＮコードを入力する事で利用できます。　※劇場窓口でもご利用可能です。

上映予定映画の紹介

他にも、無料期間中に上映の作品（３Ｄ版や特別興行の作品での利用は不可）であれば、お好きな作品を鑑賞できます!!
※上映作品はT・ジョイパークプレイス大分のホームページ（http://kinezo.jp/t-joy_oita）でご確認ください。
※鑑賞券利用期間中であっても、上映が終了している場合がございます。　※公開作品は今後の情勢により上映日が変更となる場合がございます。

7/30(金)公開 映画クレヨンしんちゃん 謎メキ！花の天カス学園

©臼井儀人／双葉社・シンエイ・テレビ朝日・ADK 2021

今度のしんちゃんは学園ミステリー!?

8/6(金)公開 僕のヒーローアカデミア THE MOVIE ワールド ヒーローズ ミッション

©2021「僕のヒーローアカデミア THE MOVIE」製作委員会　©堀越耕平／集英社

全世界のプロヒーローのもとでインターン中だったデクが事件に巻き込まれ指名手配犯に。

8/6(金)公開 キネマの神様

©2021「キネマの神様」製作委員会

山田洋次監督が映画をテーマに、時代を超えて繰り広げられる愛と友情の物語を描く。

8/13(金)公開 妖怪大戦争 ガーディアンズ

©2021「妖怪大戦争」ガーディアンズ

妖怪たちと世界を救え！この夏、最強の超ド派手ファンタジー！

8/13(金)公開 映画おしりたんてい スフーレ島のひみつ／深海のサバイバル！

©Troll/POPLAR　©2021東映まんがまつり製作委員会

今年の"おしりたんてい"は"科学漫画サバイバル"との豪華２本立て！

8/13(金)公開 ザ・スーサイド・スクワッド "極"悪党、集結

©2021 WBEI TM & ©DC

クレイジーすぎる悪党たちが世界を救うデス・ミッションへ！

8/27(金)公開 アーヤと魔女

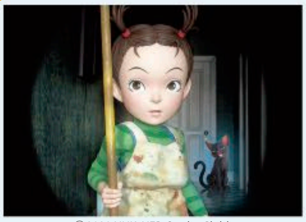

©2020 NHK, NEP, Studio Ghibli

スタジオジブリとして初の長編３ＤＣＧアニメ。宮崎駿が企画し、宮崎吾朗が監督を務めた。

8/27(金)公開 鳩の撃退法

©2021「鳩の撃退法」製作委員会　©佐藤正午／小学館

藤原竜也が天才小説家に扮する。彼の小説はフィクションなのか真実なのか。

9/3(金)公開 科捜研の女 劇場版

©2021「科捜研の女 劇場版」製作委員会

人気ドラマ「科捜研の女」の初の劇場版。相次ぐ転落事故に科捜研の面々が挑む。

きりとり

下記の申込用紙にご記入の上、郵送またはFAXにて「おおいた勤労者サービスセンター」までお送りください。必要事項が記入されていない申込や期間外の申込は、無効とさせていただきますので、予めご了承ください。

無料映画鑑賞ペアプレゼント申込用紙

申込期間：2021年8月1日(日)～8月12日(木) 17時まで　※郵送は8/12必着

郵送先 ▶ 〒870-0035　大分市中央町４－２－５　ソレイユ３Ｆ「おおいた勤労者サービスセンター」

●会員番号	●事業所名	●会員氏名
□□□□□-□□□□□		

●シネマチケット郵送先　※郵送先住所が事業所の場合は、事業所名を必ずご記入ください。 例：大分市〇〇町〇番〇号（株）〇〇内	●連絡先 ※日中連絡が可能なところ
〒　　－　　　住所：	

※このページをコピーの上、必要事項を記入してＡ４サイズのままお送りください。　FAX:097－548－5505

美術展のご案内　大分市美術館　北村直登展　無料ご招待

利用期間　2021年8月1日(日)～9月20日(月)

利用対象　会員および登録家族と同伴者
※同伴者のみでのご利用はできません。
※対象でない方が利用した場合は、助成金を返金していただきます。

利用方法　P17の**北村直登展無料ご招待券**に必要事項を記入して**会員証**と一緒に、大分市美術館１Ｆ北村直登展受付へご提出ください。
ご招待券１枚ごとに１名無料でご鑑賞いただけます。
※１会計ご利用は２枚まで

大分市美術館１Ｆ　北村直登展受付にて利用できます。
おおいた勤労者サービスセンター窓口では利用できません。

注意事項
※会員１名につき、利用できるご招待券は期間中に２枚のみです。
　３枚以上のご利用があった場合は、助成金を返金していただきます。
※他の割引サービスの併用はできません。
※会員証・無料ご招待券いずれかがない場合は、利用不可
※観覧当日のみ利用できます。事前購入には利用できません。
※無料ご招待券は、大分市美術館北村直登展以外には、利用できません。

チケット料金

	一般料金	会員料金(団体料金)
一　般	600円	500円
高大生	400円	300円

※中学生以下無料

P17の北村直登展無料ご招待券ご利用で　➡ 無料

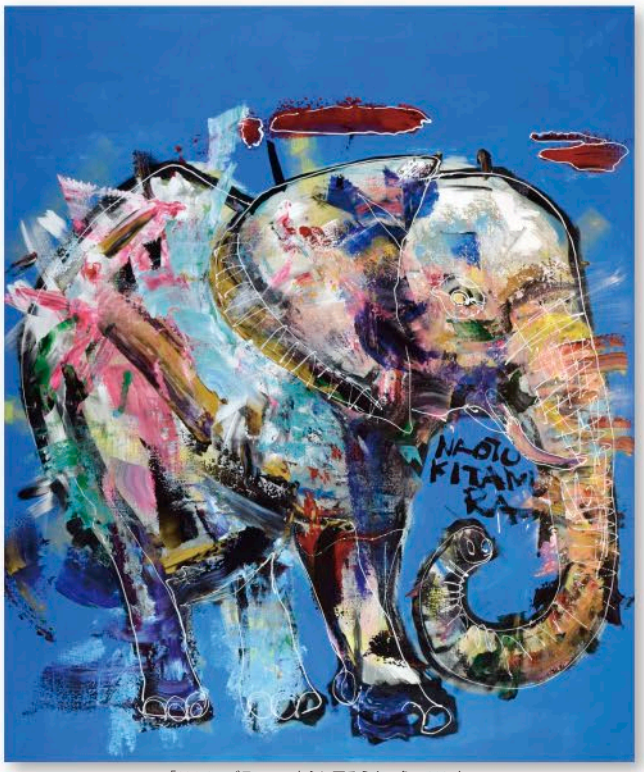

「23673　ブランコで童心に戻ろうと　象」2021年

会　期　2021年7月22日(木)～9月20日(月)

休館日　9月13日(月)

ところ　大分市美術館　企画展示室

開館時間　10:00～18:00（入館は17:30まで）

新型コロナウイルス感染拡大防止のため、＜マスク着用・検温・手指消毒・連絡先記入・入場制限＞にご理解ご協力をお願いします。

最新の開館情報は、大分市美術館➡ホームページをご確認ください

大分Ｂ－リングスの試合観戦をされる会員及び登録家族の皆様に、観戦の助成を行います。

B-RINGS

利用対象　会員および登録家族

対象人員　各試合とも先着100名
※利用回数の制限はありません。

対象ゲーム　別大興産スタジアム（大洲総合運動公園内）で開催されるゲームのみ

利用料金

	通常価格	会員価格
大　人	1,000円	▶ 500円
高校生	500円	▶ 無 料

※中学生以下無料

利用方法
❶**試合当日**、別大興産スタジアムチケット売場にて会員証の提示
❷受付簿に会員番号・会員氏名・登録家族の氏名記入

※試合当日のみ受付。
※別大興産スタジアムチケット売場以外では、ご利用できません。
※各試合、対象人員に達し次第、受付を終了させていただきますので、ご了承ください。

試合日程　ホームページをご確認ください。 https://oitabrings.jp

問合せ先　大分Ｂ－リングス
☎097－588－1662（月～木 9:00～12:00）
☎080－5606－2803（担当者：森）

OKSC8・9月号 お得なクーポン＆申請書 ⑰

会員様へお願い

- クーポン券・利用申請書は、記載しております「注文時、会計時」等をご確認の上、ご利用ください。別のタイミングで提出しますと、割引が受けられない場合がございます。
- 参加店にハサミやボールペン等の貸し出しを申し出るのは、ご遠慮ください。
- 利用期間の終了間近は、混み合う事が予想されます。お早めにご利用される事をおすすめいたします。

他のお客様の利用の妨げにならによう、会員様のご理解・ご協力をお願いいたします。

OBSボウルプレー料割引クーポン券

1,000円OFF

受付時提出 コピー不可

会員証がない場合は利用不可

有効期間：2021年8月1日(日)～8月31日(火)　ご利用日　月　日

会員番号

会員氏名

サンプル

(一財)おおいた勤労者サービスセンター

夏の食事クーポン OKSC会員様限定

500円OFF

注文時提出 コピー不可

会員証がない場合は利用不可

※1会計4枚まで

※会計時提出利用不可

有効期間：2021年8月1日(日)～9月30日(木)　ご利用日　月　日

会員番号

会員氏名

ご利用店

サンプル

(一財)おおいた勤労者サービスセンター

夏の食事クーポン OKSC会員様限定

500円OFF

注文時提出 コピー不可

会員証がない場合は利用不可

※1会計4枚まで

※会計時提出利用不可

有効期間：2021年8月1日(日)～9月30日(木)　ご利用日　月　日

会員番号

会員氏名

ご利用店

サンプル

(一財)おおいた勤労者サービスセンター

夏の食事クーポン OKSC会員様限定

500円OFF

注文時提出 コピー不可

会員証がない場合は利用不可

※1会計4枚まで

※会計時提出利用不可

有効期間：2021年8月1日(日)～9月30日(木)　ご利用日　月　日

会員番号

会員氏名

ご利用店

サンプル

(一財)おおいた勤労者サービスセンター

夏の食事クーポン OKSC会員様限定

500円OFF

注文時提出 コピー不可

会員証がない場合は利用不可

※1会計4枚まで

※会計時提出利用不可

有効期間：2021年8月1日(日)～9月30日(木)　ご利用日　月　日

会員番号

会員氏名

ご利用店

サンプル

(一財)おおいた勤労者サービスセンター

大分市美術館 北村直登展 無料ご招待券

会計時提出 コピー不可

会員証がない場合は利用不可

※期間中ご利用は2枚まで

※1枚につき1名利用可

有効期間：2021年8月1日(日)～9月20日(月)　ご利用日　月　日

会員番号

会員氏名

ご利用者

※いずれかに○　一般　高大生　※中学生以下無料

サンプル

(一財)おおいた勤労者サービスセンター

大分市美術館 北村直登展 無料ご招待券

会計時提出 コピー不可

会員証がない場合は利用不可

※期間中ご利用は2枚まで

※1枚につき1名利用可

有効期間：2021年8月1日(日)～9月20日(月)　ご利用日　月　日

会員番号

会員氏名

ご利用者

※いずれかに○　一般　高大生　※中学生以下無料

サンプル

(一財)おおいた勤労者サービスセンター

キツキテラス海鮮バーベキュー 利用申請書

有効期間：2021年8月1日(日)～9月30日(木)

コピー不可

来店時提出　申請書と会員証の2つを一緒に提出してください。

会員番号　会員氏名

同伴者　合計（4名まで）

名　名

サンプル

会員証がない場合は利用不可

※他の割引との併用は不可

ご利用日　月　日

(一財)おおいた勤労者サービスセンター

梨狩り「小野農園」利用申請書

有効期間：2021年9月5日(日)～10月10日(日)

コピー不可

来園時提出　申請書と会員証の2つを一緒に提出してください。

会員番号　会員氏名

大人：200円（高校生）　小学生：無料　小学生未満：無料　合計（名まで）

名　名　名

サンプル

会員証がない場合は利用不可

※他の割引との併用は不可

ご利用日　月　日

(一財)おおいた勤労者サービスセンター

ラクテンチ入園ご招待利用申請書

実施期間：2021年8月1日(日)～8月31日(火)　※8/13、14、15のお盆期間は除く

必ずこの申請書と会員証の2つを一緒に提示してください。

会員本人が利用しない場合も、必ず会員番号・会員氏名をご記入ください。

コピー可

●会員番号

●会員氏名

●ご利用日

2021年8月　日

●利用者氏名　ご利用者全員（3歳以上）の氏名をご記入ください。　※2歳以下は通常無料ですので、記入しないでください。　合計5名まで

●ご利用ゲート（※いずれかに○をつけてください。）

メインゲート　乙原ゲート

●ご利用人数

大人　人　＋　子ども（3歳以上）　人　＝　合計　人

(一財)おおいた勤労者サービスセンター

新型コロナウイルスの影響で、企画内容が変更（中止・メニューの変更等）になる場合がございます。各施設の公式ＨＰ等をご確認いただくか、直接店舗にお問い合わせの上、ご利用をお願いいたします。

ご利用上の注意

- 会員証・クーポン券（または利用申請書）いずれかが無い場合は、ご利用できません。
- クーポン券は、おつりが出ません。額面以上のご利用をお願いします。
- **会員１名につき、利用できるのは本誌についている枚数内です（ラクテンチを除く）。超過利用や対象でない方がご利用になった場合は、助成金を返金していただきます。**

OBSボウル　☎097－558－8510

利用方法

- 事前に電話予約の上、**受付時**にOKSC会員証とクーポン券をご提示・ご提出ください。
- 会計合計金額1,000円(税込)以上の場合に１枚ご利用いただけます。（会計合計金額が1,000円(税込)を下回る場合は利用不可）
- 期間中ご利用は１会員１枚までです。
- その他割引サービスとの併用はできません。
- クーポン券は他人に譲渡したり、換金したりすることはできません。

利用方法

- サービス指定店会員特典・他の割引サービス・ポイントカードとの併用不可。
- クーポン券は他人に譲渡したり、換金したりすることはできません。
- 会計合計金額500円(税込)以上ごとにクーポン券１枚利用可（会計合計金額が500円(税込)を下回る場合は利用不可）
- **１会計に最大４枚まで利用可**

会計合計金額	
	500円(税込)以上 ➡ クーポン券１枚利用可
	1,000円(税込)以上 ➡ クーポン券２枚利用可
	1,500円(税込)以上 ➡ クーポン券３枚利用可
	2,000円(税込)以上 ➡ クーポン券４枚利用可

利用方法

- サービス指定店会員特典・他の割引サービス・ポイントカードとの併用不可。
- クーポン券は他人に譲渡したり、換金したりすることはできません。
- 会計合計金額500円(税込)以上ごとにクーポン券１枚利用可（会計合計金額が500円(税込)を下回る場合は利用不可）
- **１会計に最大４枚まで利用可**

会計合計金額	
	500円(税込)以上 ➡ クーポン券１枚利用可
	1,000円(税込)以上 ➡ クーポン券２枚利用可
	1,500円(税込)以上 ➡ クーポン券３枚利用可
	2,000円(税込)以上 ➡ クーポン券４枚利用可

利用方法

- サービス指定店会員特典・他の割引サービス・ポイントカードとの併用不可。
- クーポン券は他人に譲渡したり、換金したりすることはできません。
- 会計合計金額500円(税込)以上ごとにクーポン券１枚利用可（会計合計金額が500円(税込)を下回る場合は利用不可）
- **１会計に最大４枚まで利用可**

会計合計金額	
	500円(税込)以上 ➡ クーポン券１枚利用可
	1,000円(税込)以上 ➡ クーポン券２枚利用可
	1,500円(税込)以上 ➡ クーポン券３枚利用可
	2,000円(税込)以上 ➡ クーポン券４枚利用可

利用方法

- 会員または登録家族の方が無料ご招待券を大分市美術館１Ｆ受付にご提出ください。無料ご招待券１枚につき、１名無料でご鑑賞いただけます。
- 会員証・無料ご招待券いずれかが無い場合は、ご利用できません。
- 期間中ご利用は２枚までです。３枚以上のご利用があった場合は、助成金を返金していただきます。
- 大分市美術館 北村直登展以外にはご利用出来ません。
- ご鑑賞当日にご利用ください。事前購入にはご利用出来ません。

会 場　大分市美術館　企画展示室

利用方法

- 会員または登録家族の方が無料ご招待券を大分市美術館１Ｆ受付にご提出ください。無料ご招待券１枚につき、１名無料でご鑑賞いただけます。
- 会員証・無料ご招待券いずれかが無い場合は、ご利用できません。
- 期間中ご利用は２枚までです。３枚以上のご利用があった場合は、助成金を返金していただきます。
- 大分市美術館 北村直登展以外にはご利用出来ません。
- ご鑑賞当日にご利用ください。事前購入にはご利用出来ません。

会 場　大分市美術館　企画展示室

梨狩り「小野農園」　☎097－582－3650

利用方法　事前に必要事項をご記入の上、**来園時**に会員証と利用申請書を一緒にご提示・ご提出ください。お会計の際、200円×大人（中学生以上）人数分をお支払いください。

（営業時間　9:00～17:00）

本券１枚で６名様までご利用できます。

- 会員または登録家族が本券を窓口にご提出ください。
- 会員証・利用申請書のいずれかがない場合は、割引できません。
- お１人様１回限り　※コピー不可
- 他人に譲渡したり、換金したりすることはできません。

キツキテラス　☎0978－63－8085

利用方法　利用日前日までに必ず電話予約をし、必要事項をご記入の上、**来店時**に会員証と本券を一緒にご提示・ご提出ください。お会計の際、会員価格×ご利用人数分をお支払いください。

（受付時間　10:30～16:00）

本券１枚で４名様までご利用できます。

- 会員が本券を窓口にご提出ください。
- 会員証・利用申請書のいずれかがない場合は、割引できません。
- お１人様１回限り　※コピー不可
- 他人に譲渡したり、換金したりすることはできません。

ラクテンチ　☎0977－22－1301

本券１枚で５名様まで入園無料

- のりものフリーパス・とくとくのりもの券（回数券）発売中！
- 駐車料金は別途必要（普通車300円・大型車600円）

- 会員または登録家族の方がラクテンチ入園口にご提出ください。
- 同伴者のみのご利用はできません。
- 期間中何度でもご利用可能（コピーしてお使いください）
- 遠足プランやバーベキュープランでのご利用はできません。

baskin BR robbins™
サーティワン

9月1日 受付開始

ギフト券プレゼント

1,000円分を抽選で200名様にプレゼント！

当選人数 500円券２枚１セットを **200名様**

期間外申し込みは無効です。
申込期間をご確認の上、お申し込みください。

申込方法 下記申込用紙に、必要事項をご記入の上、郵送またはＦＡＸにて「おおいた勤労者サービスセンター」までお送りください。
センターへ直接持ち込みでのご応募は、ご遠慮ください。

申込注意事項
▶申し込みは会員一人につき１回とし、重複申し込みは無効とします。
▶必要事項の記入漏れ（会員番号の一部のみ記載、電話番号未記載など）がある場合は、無効とします。
▶応募が殺到いたしますので、ＦＡＸの受信状況をセンターにお問い合わせいただくのはご遠慮ください。

ＯＫＳＣ４.５月号（No.207）で当選された方は、抽選の対象外とさせていただきます。

申込期間 9月1日(水)～9月13日(月) 17時まで
※郵送は９月13日(月) センター必着

当選通知 9月30日(木) までに発送予定

当選の通知方法 当選の発表は、サーティワンアイスクリームギフト券の発送をもって代えさせていただきます。
※郵送先住所に事業所名の記入がない等で、お届け先不明でサービスセンターへ戻ってきた場合は、再郵送いたしません。

サーティワンの「500円ギフト券」は、全国のサーティワンアイスクリームの店舗で使用する事ができます。
また使用期限もございません。
※一部店舗除く。

近隣店舗の一覧（Ｒ３.６月下旬現在）
大分D･plaza店・パークプレイス大分店・アクロスプラザ森町店・アミュプラザおおいた店・イオン光吉店・トキハわさだタウン店

切り取らないでください

サーティワンアイスクリームギフト券プレゼント申込用紙

申込期間：2021年９月１日(水)～９月13日(月) 17時まで　※郵送は9/13必着

郵送先▶〒870-0035　大分市中央町４－２－５　ソレイユ３Ｆ「おおいた勤労者サービスセンター」

●会員番号	●事業所名	●会員氏名
□□□□□-□□□□□		

●サーティワンアイスクリームギフト券郵送先
※郵送先住所が事業所の場合は、事業所名を必ずご記入ください。 例：大分市〇〇町〇番〇号 (株)〇〇内

〒　　－　　住所：

●連絡先 ※日中連絡が可能なところ

※必要事項を記入してＡ４サイズのままお送りください。

FAX:097－548－5505

新規サービス指定店のご案内

ご利用の際は、サービスセンターの**会員証**を提示してください。

ABC大分イングリッシュスクール

対象クラス 幼稚園年少～年長・小学生・中学生・高校生～社会人一般クラス

会員特典 通常の入会金代金半額

利用資格 会員および登録家族

利用方法 まずは、HP・メールまたは電話でトライアルレッスンをご予約ください。（利用時会員証提示）

令和３年８月９月の２か月間のみ 特別に 入会金無料!!

大分市花津留1−1−30 レモンエナジービル202
☎ 097−552−5101
営 10:00～20:30（曜日により異なる）
休 土・日・祝日

https://www.abcoita.com　abcoita1@gmail.com

アロマテラピートリートメントとからだケアサロン piilo

会員特典 100分以上のコースをご利用のお客様 ヘッドケア10分サービス（初回来店時のみ）

利用資格 会員および登録家族

利用方法 会員証の提示

大分市日吉町2番10号2F
☎ 050−3623−2305
営 11:00～20:00（最終来店18:00）
休 不定休、完全予約制
SNS Instagram ▶salon_piilo.oita

piilo

事務局より

●入会・退会の申込締切日のご案内

入会は、入会締切日をご確認の上、お申し込みください。**締切後のお申し込みは、翌々月からの入会となります。**

9月1日入会 令和３年８月13日（金）センター必着　**10月1日入会** 令和３年９月13日（月）センター必着

退会は、**退会届を受理した日の月末（当日必着）が締切日**です。退会者の会員証は後日必ず郵送をお願いします。

8月末退会 令和３年８月31日（火）センター必着　**9月末退会** 令和３年９月30日（木）センター必着

●スポーツ施設利用助成金・温泉施設利用助成金、教養講座受講助成金、旅行宿泊助成金（個人旅行）の申請について

上記の申請については、会員本人が利用した場合に助成されます。
そのため、**領収書に会員本人の氏名（フルネーム）**が記載されていなければ、申請のお受付はできません。

【例：温泉施設利用助成の領収書】

領収書　2021年○月○日
大分　花子　様
￥3,500−
但し　回数券代として
大分県大分市△△□□
おおいた温泉

領収書のあて名は必ず**会員本人の氏名（フルネーム）**
●苗字のみ
●事業所名
不可

また、スポーツ施設利用助成・温泉施設利用助成の添付書類は、**領収書の原本**が必要となります。
領収書のコピーや回数券の表紙等では、申請をお受付できません。

令和２年度　決算報告書

理事会及び評議員会において、承認されました。

令和２年度収支決算書　（単位：円）

収入	
①会費収入	197,080,046
②入会金収入	816,300
③補助金収入	8,500,000
④雑収入その他	1,116,346
計	207,512,692

支出	
①生活安定事業費	51,815,000
②健康維持増進事業費	55,476,622
③自己啓発事業費	1,311,340
④余暇活動事業費	53,984,298
⑤その他事業費	18,487,878
⑥一般管理運営費	24,632,861
⑦当期収支差額	1,804,693
計	207,512,692

主な事業内容（利用者数）	
慶弔給付支給	4,603人
健康診断受診助成	14,639人
インフルエンザ予防接種助成	10,213人
スポーツ施設利用助成	117人
温泉施設利用助成	430人
教養講座等受講助成	48人
チケット等助成	1,306人
食事企画等主催事業	89,121人
旅行助成	461人
レクリエーション助成	3,729人
施設利用割引券	6,565人
利用者累計	131,232人

一般財団法人　おおいた勤労者サービスセンター

〒870-0035　大分市中央町４−２−５　ソレイユ３階
営業時間／月～金曜日　8:30～17:00（土・日・祝はお休みです）
TEL097−548−5500　FAX097−548−5505
http://www.oitasc-mate.jp　E-mail:oita@oitasc-mate.jp

※お車でお越しの際は、１階に駐車場がございますのでご利用ください。（30分迄無料）

ホームページもご利用ください　おおいた勤労者　検索