

# OKSC

2023 6・7  
No.220

<https://www.oitasc-mate.jp>



## CONTENTS

- 2~7 スイーツフェア2023 バティスリー レ・ビジュ/トイトイトルテ/和みSweets 笑音/アカハナのトナカイ/しあわせ菓子工房 SaCHI/ル フランタン リシュ/(株)洋菓子 マンダリーヌ  
ちひろば/ガトーラボ リンクロック/フロレスタ 大分店/純手創り菓子 ベルケール/お菓子のありの子/レーブ・ド・フランシュ/バティスリーカレン  
お菓子の工房 BONBON/バティスリー サンテテ/スイーツハウス 天使のおやつ/菓子工房 月々瀬/お菓子のアトリエ シュクル/バティスリー K-Ashikari
- 8~9 ビアパーティー ホテル日航大分オアシスタワー オールデイダイニング セリーナ/J:COM ホルトホール大分 ホルト ガーデン/大分センチュリーホテル レストラン カテリーナ  
アートホテル大分 モダンチャイニーズレストラン OPERA/レンブラントホテル大分 フォーリーフガーデン
- 10 日帰りおすすめ旅行 プロ野球観戦バスツアー
- 11 ブルーベリー摘み取り体験/大分B-リングス観戦助成
- 12 ハーモニーランド入園無料ご招待
- 13~14 クーポンページ
- 14 チケットのご案内 森山 直太郎
- 15 ジェフグルメカードプレゼント【6月申込】
- 16 新規サービス指定店 中華料理 チャイナムーン/ストレッチ専門店 プラスストレッチ
- 16 事務局より 入会・退会の申込締切日について/助成金申請書の書式が変わっています/主催事業レポート



**開催期間** 2023年 **6月1日(木)～7月31日(月)** **利用対象** **会員および登録家族**

**対象店舗** フェア開催期間中に、P3～P7に記載の参加店舗でご利用できます。テイクアウトのみが対象です。

**利用方法** **来店前** ①事前に、13ページにある「スイーツフェア2023」のクーポン券を切り離し、必要事項をご記入ください。  
※店舗にてハサミやボールペンの貸し出しを申し出るのをご遠慮ください。

**会計** ②会計合計が**500円(税込)以上**の会計時、OKSC会員証を提示し、必要事項を記入したクーポン券を提出してください。お店のスタッフが、会員証とクーポン券を照合します。  
※必ず会員証・クーポン券の2つを同時に提示・提出してください。いずれかがない場合はご利用できません。  
会計合計金額 500円(税込)以上 → クーポン券1枚利用可  
1,000円(税込)以上 → クーポン券2枚利用可



③お会計合計金額から、クーポン券の合計枚数金額を差し引いた金額をお支払いください。  
※1会計に利用できるクーポンの枚数は、2枚までです。(コピー不可)  
※お釣りの出るご利用はできません。



**会員様へのお願い** ご利用の前に、必ず「利用方法」・「会員様へのお願い」をよく読み、ルール・マナーを守ってスイーツフェアをお楽しみください。

- 会員1名につき、利用できるクーポン券は期間中2枚のみです。3枚以上のご利用があった場合は、助成金を返金していただきます。**
- クーポン券は必ず切り離し、必要事項を記入してお持ちください。
- クーポン券は、おつりができません。額面以上の会計時にご利用ください。
- コピーして利用することはできません。
- クーポン券は他人に譲渡したり、換金したりすることはできません。
- 他の割引サービス・ポイントカードとの併用は不可。
- フェア期間の月末は、混み合うことが予想されます。お早目のご利用をおすすめします。

他のお客様の妨げにならないよう、会員様のご理解・ご協力をお願いします。

FAQ

- Q. 職場の数名の会員証を預かって、ケーキの購入を頼まれました。まとめて利用できますか。  
A. **ご利用できません。**  
お一人で、会員証を複数枚提示することはできません。
- Q. 会員本人がお店に行かないと利用できませんか？  
A. **登録家族もご利用できます。**  
必ず会員証をご提示ください。
- Q. スイーツクーポン券は2枚同時に利用しないといけないですか？  
A. **お会計合計金額500円(税込)ごとに1枚利用できますので、1枚ずつ違うお店でも利用できます。**





## パティスリー レ・ビジュ PATISSERIE Les Bijoux



### 『もっと美味しく…』を モットーにおいしさを追求し続ける店

ひとつひとつの生地・クリームにこだわり、季節の素材の新鮮さを活かしつつ、伝統菓子の形を極力崩さずに作るお菓子は、幅広い層のお客様に愛されています。

また、バースデーケーキ等の記念日のケーキにも力を入れ、キャラクターのイラストや立体のケーキ、アイシングクッキーなども高い人気を誇っています。

大分市古国府4-10-32  
☎ 097-544-0645  
🕒 10:00~19:00  
📅 休 木曜日  
🅑 3~4台  
Instagram ▶ lesbijouxki



## トイトイトルテ toi toi torte



### プチタルト専門店

2、3口ほどで食べられる小さなタルトの専門店です。常時10種類のタルトをご用意。数量限定販売となります。(お店の情報はInstagramでご確認ください。)

大分市三芳2035-1  
☎ なし  
🕒 11:00~15:00  
(商品がなくなり次第閉店)  
📅 休 土曜日・日曜日・祝日  
🅑 5台  
Instagram ▶ toi\_toi\_torte



## 和みSweets 笑音 waon



### 笑顔がこぼれるアットホームなケーキ屋さん

季節のケーキや焼きドーナツ、オリジナルのデコレーションケーキ等、いろいろをご用意しております。夏期限定の人気商品「くずぱー」もおすすです！

新商品の「とろけるわらび餅」もぜひお試しください。

大分市新貝10-7  
マキケンハイツ102  
☎ 097-547-7895  
🕒 平日 10:00~19:00  
日祝 10:00~18:00  
📅 休 火曜日 (その他不定休あり)  
🅑 2台



## アカハナのトナカイ SWEETS FOREST



### アカハナのトナカイが笑顔をお届けいたします わくわく幸せスイーツタイム

6月から涼しげなスイーツが続々登場します。完熟マンゴーのショート、金魚ちゃん、お土産にもなるゼリーや、ふわふわ自家製シロップのかき氷。どれも期間限定でおすすめです。

カフェスペースもありますので、お気軽にお立ち寄りください。

※クーポン券は、カフェではご利用できません。

大分市東春日5-16 シードビル1F  
※お店までの道は一步通行です。  
☎ 097-533-2239  
🕒 平日 10:00~19:00  
土日祝 10:00~18:00  
📅 休 水曜日 ※7/10~14はお休みです。  
🅑 3台





## しあわせ菓子工房 SaCHI



### 季節限定のスイーツがオススメ!!

白い建物に、緑色の四葉のクローバーと大きなふくろうの看板が目印です。

季節のフルーツ盛りだくさんのフルーツロールや大分の大葉を使った「大葉ゼリー」が人気です。

大分市上宗方528-1

☎ 097-579-6768

🕒 9:00~18:00

(菓子がなくなり次第閉店)

📅 不定休

🅐 5台



## ル プランタン リシュ le printemps Riche



### 映えるケーキのあるお店

見て笑顔に、食べて幸せにをモットーに、素材はもちろん製造方法、口に入れた時の食感、見た目、すべてにおいてこだわりぬいて、一つ一つ心を込めてお作りしております。

パースデーケーキに特化したお店で、キャラクターケーキや立体ケーキが大人気です。

大分市碩田町3丁目3-24

☎ 097-534-0808

🕒 平日 10:00~18:00

日・祝 10:00~17:00

※ご予約分お渡しはプラス1時間可

📅 休 火曜日 (その他不定休あり)

🅐 5台



## (株)洋菓子 マンダリーヌ Mandarine



### 大分の素材と新鮮なフルーツを使った 創作菓子の店

オープン当初より23年間愛され続けた「まるごとフレッシュピーチ」が、また今年も登場します。

その他にも、お客様が食べると思わず笑顔になれるようなお菓子を、ご用意してお待ちしております。

本店

大分市大字森1214番地の6

☎ 097-560-4364

🕒 10:00~20:00

📅 休 木曜日

🅐 有 (お隣の平成建設さんの駐車場もご利用いただけます)

アミュプラザ 豊後にわさき市場店

大分市要町1-40

☎ 097-545-1217

🕒 9:30~21:00

📅 休 なし

🅐 有 (有料)



## ちひろば



### 不動の人気 ロバのパイ

創業からずっと高城で31年間愛されるお菓子、愛されるお店を目標にこれからもコツコツ頑張ります。

大分市高城南町9-33

第3清弥ビル1F

☎ 097-552-6183

🕒 10:00~18:30

📅 休 水曜日

🅐 5台





## ガトーラボ リンクロック Gâteaux Lab Lincllock



人と時を繋ぐ 幸せを創造するパティスリー  
ショコラを中心としたお菓子が色鮮やかに並ぶ総合パティスリー、ショコラトリーです。ケーキ、ショコラ、パン、コンフィチュールとパティシエの技術が詰まった店舗で、お客様をお迎えます。

大分市公園通り3丁目1-12  
☎ 097-579-6448  
営 平日 10:00~19:00  
土日祝 10:00~18:00  
休 木曜日  
P 14台 (新たに第2駐車場が出来ました。)



## フロresta 大分店 floresta



### 体にやさしくおいしい ドーナツのお店「フロresta」

安心して召し上がっていただけるよう、できるだけ自然で添加物を含まない材料を選び、お店で一つひとつ丁寧に手作りしています。  
※クーポン券は、フロresta大分店のみご利用いただけます。

大分市高城西町30-12  
高城マナーハウス1F  
☎ 097-551-2345  
営 10:30~19:00  
休 不定休  
P 4台



Instagram ▶ floresta.newdeal



## 純手創り菓子 ベルクール Patisserie BelleCour



### 大人気!! 写真・イラスト転写ケーキ!!

「素材」「技」「心」のテーマが1つになってこそ心を打つケーキが出来るとお思います。お菓子という形で、感動と喜び、そして幸せを表現したいです。  
人気の転写ケーキは、要予約(お渡し5日前まで)です。



大分市下郡南5-3-5  
☎ 097-567-7550  
営 10:00~20:00  
休 基本 火曜日  
P 8台

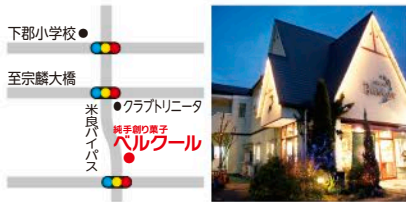

HP ▶ <https://www.bellecour.jp/> Facebook ▶ 純手創り菓子ベルクール



## お菓子のありの子



### 『クッキーのおもちゃ箱や』

OBSの隣り(駐車場側)にある、甘い香りがたたようオレンジの外観。

見ても食べても楽しめる「クッキーのおもちゃ箱や」。  
その他、新食感のお菓子「スノーステップ」も好評発売中!!

大分市今津留2丁目3番16  
スカイコート今津留1F  
☎ 097-578-6633  
営 火~土 11:00~19:30  
日曜日 11:00~19:00  
休 毎週月曜日(不定休あり)  
P 3台

### お菓子のありの子





## レーブ・ド・ブランシュ REVE DE BLANCHE



一日数量限定！  
クリーム詰めたて  
ふわふわクッション

### 甘く・優しいストーリー

おいしいという笑顔のために、素材の持つおいしさと心のこもったケーキ作りを大切にしています。  
(季節に応じて商品が変わる場合がございます。)



REVE.DE.BLANCHE

大分市大字森584-2  
☎ 097-523-2333  
営 日・月曜日 9:00~18:00  
水~土曜日 9:00~19:00  
休 火曜日 (他 臨時休業あり)  
P 4台

イエローハット ●  
丸亀製麺 ●  
レーブ・ド・ブランシュ ●  
森町アイスクリーム ●  
ローソン ●  
大分東郵便局 ●



## パティスリー カレン Pâtisserie Karen



旬のフルーツを使ったケーキとおいしい焼菓子のお店  
季節限定スイーツがおすすめです！『メロンボール』(5月中旬くらい~)『フルーツタルト』(6月初旬くらい~)『まるごと桃のタルト』(6月中旬くらい~) ※詳しくはLINE公式アカウントにてご確認ください。  
常時10種類以上の種類豊富な焼菓子とギフト商品もご用意しております。是非お試しください！

大分市光吉1132-1  
ハリオビル1F  
☎ 097-567-1717  
営 10:00~18:00  
休 水曜日 (不定休あり)  
P お店の前 5台

パティスリー カレン ●  
ファミリーマート ●  
光吉インター入口 ●  
至タワシタ ●  
至タワシタ ●

Instagram ▶ karen2018info LINE ▶ @092hbcfj



## お菓子の工房 BONBON



### 白で統一された店内

地域の皆様に育てられ15年目を迎えました。  
ご自宅用はもちろん、手土産にご利用いただくお客様が大半を占めるお菓子屋さんです。

※桃、パイナップルは7月上旬~7月下旬予定

大分市花江川2番17号  
☎ 097-574-5535  
営 10:00~18:00  
※ケーキがなくなり次第、閉める場合があります。  
休 火曜日、月2回月曜日休み  
P 8台

至鶴崎駅 ●  
鶴崎橋 ●  
お菓子の工房 BONBON ●  
国道197号 ●



## パティスリー サンテテ Patisserie Saintete



### 推し活ケーキはじめました！！

カラークリームを使ったかわいいケーキお作りできます。  
メンバーカラーにできますので推し活にいかがでしょうか？  
1人用の3号サイズからご準備しておりますので、お気軽にご相談ください。似顔絵やイラストケーキも承っております。

大分市明野北5丁目1番19号  
天然館Ⅱ102号  
☎ 097-552-1117  
営 10:00~18:00  
休 木曜日  
P 共同駐車場 15台

パティスリー サンテテ ●  
ゲオ 明野店 ●  
セブンイレブン ●  
Hi Hirose 明野店 ●  
至金の手交差点 ●  
至レソナックドーム大分 ●

Instagram ▶ @saintete.deco LINEID ▶ @saintete



## スイーツハウス 天使のおやつ



### “お目にかかれて うれしいです”

お客様とのふれあいを大切に…  
ケーキを通して、おひとりおひとりのお客様に幸せをお届けできますよう、スタッフ一同心からお待ちしております。

天使のおやつ店主

大分市賀来西1丁目14-16

☎ 097-586-0008

🕒 9:30~18:00

📅 水曜日 (祝日の場合振替、

📅 8台 月に1度連休あり)

Instagram ▶ tenshinooyatu8



## 菓子工房 月ヶ瀬



### 素直なおいしさ、フレッシュ素材の味を引き出す菓子作り

創業53年、父が和菓子でスタートし、その後洋菓子に転身。親子で息の合った素材重視からのバランスを考えた菓子作りをしております。

大分市長浜町3丁目3-10

☎ 097-534-0491

🕒 9:00~19:00

📅 火曜日 (祭日変更あり)

📅 6台



## お菓子のアトリエ シュクル Pâtisserie Française



### 甘すぎず、ほどよい優しい味のお菓子を お届けします

厳選された材料を使い、ひとつひとつ丁寧に作っております。  
なかでも、サブレとサブレの間に自家製あんこをサンドした「塩サブレ」が人気です。「サブレなのにサブレじゃない」シュクルでしか味わえない食感をお楽しみください。

お味は通常の塩サブレの他に「カフェ塩サブレ」と「ごま塩サブレ」もございます。

7/15~7/17の3日間、「塩サブレフェア」開催。

大分市畑中3-3-45

☎ 097-513-7577

🕒 10:00~19:00

📅 火曜日、水曜日

(祝日の場合は営業の場合あり)

📅 3台

Instagram ▶ @sucr\_com



## パティスリー K-Ashikari Patisserie K-Ashikari



### フランス菓子をメインとした 本格的スイーツ店！！

エメラルドグリーンの外観が特徴のフランス菓子店。  
チョコレートや焼き菓子、マカロンなど色々な商品を取り揃えています。

大分市猪野21-38

☎ 097-560-4362

🕒 10:00~20:00

※ケーキが売り切れた場合、早く

閉店することがあります。

📅 不定休 (HPで要確認)

📅 3台

HP ▶ <https://k-ashikari.com/>





# BEER PARTY

## 開催期間

2023年  
6月5日(月)～7月31日(月)

申込開始日 2023年6月2日(金) 15:00～

利用対象 会員と同伴者3名まで(合計4名)

申込方法 申込開始日より、各店舗にて電話予約を受け付けます。

※サービスセンターでの予約受付は行っておりません。  
※8・9ページに掲載している5店舗のうち、  
**いずれか1店舗でお一人様1回**ご利用いただけます。  
※各店舗定員に達し次第、募集を締め切ります。

## 利用方法

- 来店前** ①必ず事前に、ご利用店舗へ電話予約をしてください。お電話の際、必ず「**おいた勤労者サービスセンターの会員**」であることをお伝えください。  
②13ページにある「ビアパーティー」の利用申請書を切り離し、必要事項をご記入ください。
- 当日** ③来店時、OKSC会員証を提示し、必要事項を記入した利用申請書をお店のスタッフにお渡しください。  
**※必ず会員証と利用申請書を同時に提示・提出してください。**
- 会計** ④会員価格×利用対象人数の合計金額をお支払いください。他の割引・サービス、ポイントカードとの併用はできません。(サービス指定店割引も含む)

## 注意事項

- ・会員が不在の場合は、ご利用できません。
- ・キャンセルする場合は、前日までに店舗へご連絡ください。
- ・会員と同伴者(3名まで)以外は、助成の対象外です。
- ・助成の対象外となる方と、メニューを取り分けて食べる事はできません。
- ・会員証と利用申請書は、必ず同時に提示・提出してください。いずれがない場合は、ご利用できません。(通常価格でのご利用となります。)
- ・利用申請書を、コピーしてご利用することはできません。
- ・利用申請書は、他人へ譲渡したり、換金することはできません。
- ・予約日が食事企画開催期間内であっても、予約開始日以前にご予約済みの場合は、本企画のご利用はできません。

## ホテル日航大分 オアシスタワー

### オールデイダイニング セリーナ

金・土のみ開催

定員 500名

サマーパーティ☆ディナービュッフェ 6/23(金)～7/29(土)金曜・土曜限定  
生ビールなど飲み放題付き!ホテルメイドの料理の数々をバイキングで

#### 料金

通常価格 6,300円(税込)

会員価格 5,000円(税込)

#### メニュー

食べ放題(120分)～メニュー例～

- ・牛肉ともやしのソテー プルコキ風
- ・若鶏のグリルパーベキューソース
- ・豚バラ肉の煮込み ココナッツ風味
- ・ミーゴレン風焼きそば
- ・白身魚と豆腐のフリット おろし絡かけ
- ・ペンネグラタン トマトとバジルの香り
- ・グリーンカレー など

飲み放題(120分)

- ・生ビール(サッポロ)
- ・ハイボール・赤ワイン
- ・白ワイン ・ウイスキー
- ・焼酎 ・梅酒
- ・カクテル各種
- ・ソフトドリンク

予約電話番号 097-533-5427

予約受付時間 10:00～17:00

※利用日前日までのご予約が必要です。  
※当日キャンセルの場合、キャンセル料が発生いたします。ご注意ください。

大分市高砂町2番48号 ホテル日航大分 オアシスタワー2F

営業時間 17:30～20:30 (LO20:00)

休業日 日・月・火・水・木曜日 ※但し7/16(日)は除く



## J:COM ホルトホール大分

### ホルトガーデン

2名様からご利用可

定員 500名

この夏、自然あふれるテラスで優雅でお洒落なビアガーデンを。

#### スタンダードプラン

#### 料金

通常価格 4,500円(税込)

会員価格 3,500円(税込)

#### メニュー

- 大皿盛料理  
+  
バイキング(120分制)  
大皿盛料理  
・前菜・ピザ・パスタ  
・メイン料理  
食べ放題・飲み放題120分  
(LO30分前)

予約電話番号 097-576-8884

予約受付時間 11:00～21:00 (17:00～21:00は、繋がりにくい場合がございます。)

※利用日前日までのご予約が必要です。

大分市金池南1-5-1 J:COM ホルトホール大分3F

営業時間 17:00～21:30 (LO21:00)

休業日 毎週日曜日・月曜日



#### BBQプラン

#### 料金

通常価格 6,000円(税込)

会員価格 5,000円(税込)

7月1日  
スタート

#### メニュー

- BBQセット  
盛り合わせ  
・骨付き肉  
・イタリア産豚肉  
・季節の野菜・海鮮  
飲み放題120分 (LO30分前)  
※雨天の場合はスタンダードプランに変更となります。



メニュー内容や提供方法等が変更になる場合がございます。店舗HP等で

# レストラン カテリーナ

3名様  
から  
ご利用可

定員  
**500名**

シェフ自慢のコース料理とキンキンに冷えた生ビールが  
楽しめる飲み放題付スペシャルプラン



料金

通常  
価格 **4,950円** (税込)

会員  
価格 **3,800円** (税込)

メニュー

コース料理

- ・オードブル盛合せ
- ・牛ロースステーキ
- ・シェフおまかせ3品
- ・ピザ ・パスタ
- ・サラダ ・デザート

飲み放題 (120分) ※30分前ラストオーダー

- ・生ビール (アサヒスーパードライ)
- ・ハイボール ・日本酒
- ・焼酎 (麦・芋) ・梅酒
- ・グラスワイン ・チューハイ各種
- ・ノンアルコールカクテル
- ・ソフトドリンク各種

予約電話番号 **097-532-8807**

予約受付時間 7:00~15:00

※利用日2日前までの予約が必要です。

大分市府内町1-4-28 大分センチュリーホテル1F

営業 17:00~21:00 (最終入店19:30)

休 ディナーのご予約の無い日は営業いたしておりません。



# モダンチャイニーズレストラン OPERA

2名様  
から  
ご利用可

定員  
**500名**

新たに料理長を迎え料理を一新。食べ放題に北京ダックを  
加えたちょっとリッチなオーダービュッフェ



料金

通常  
価格 **6,000円** (税込)

会員  
価格 **4,800円** (税込)

メニュー

食べ放題 (120分)

- ・北京ダック
- ・ナッツと紫野菜の雲白肉
- ・青梗菜のせいろ蒸しバーニャカウダ
- ・黒エビチリソース
- ・中華塩唐揚げ花山椒風味
- ・干しエビと胡麻の濃厚担々麺
- ・ゴマ団子 ・杏仁豆腐

飲み放題 (120分)

- ・ビール ・ハイボール
- ・ワイン ・焼酎
- ・カシスオレンジ
- ・ジントニック
- ・モスコミュール等
- ・ノンアルコールカクテルを  
含む60種以上

予約電話番号 **097-538-8707**

予約受付時間 10:00~21:00

※利用日の前日までの予約が必要です。

大分市都町2-1-7

営業 18:00~22:00 (料理LO21:00/ドリンクLO21:30)

休 なし



# フォーリーフガーデン

定員  
**500名**

シェフの実演! 海鮮炭火焼  
ライスステーキ&寿司&スイーツも食べ放題!  
アサヒスーパードライも飲み放題!



料金

通常  
価格 **7,200円** (税込)

会員  
価格 **5,800円** (税込)

メニュー

食べ放題 (100分)

- シェフ実演の2つの人気演出  
「ライブステーキ」&「ライブスイーツ」
- 洋食・中華・サラダバーほか、  
約40種類のメニューが食べ放題!

飲み放題 (100分)

- ・生ビール (アサヒスーパードライ)
- ・焼酎 ・ワイン ・ウイスキー
- ・ハイボール ・カクテル
- ・果実酒 ・サワー ・梅酒
- ・ソフトドリンク各種

予約電話番号 **097-545-1208 (直通)**

予約受付時間 10:00~17:00

※利用日前日までのご予約が必要です。

※HPからのご予約は、受付ておりません。

※当日キャンセルの場合、キャンセル料が発生いたします。ご注意ください。

大分市田室町9-20

営業 18:00~21:30 (LO20:30)

休 月曜日・木曜日は店休日 ※祝日を除く

※状況により、営業時間等が変更になる場合がございます。



# プロ野球観戦バスツアー

## 福岡ソフトバンクホークスを応援しよう2023

**出発日** 7月16日(日) 13:00開始 (デーゲーム)  
 8月13日(日) 13:00開始 (デーゲーム)  
 8月20日(日) 13:00開始 (デーゲーム)

**VS オリックス・バファローズ**  
**VS 北海道日本ハムファイターズ**  
**VS 埼玉西武ライオンズ**

鷹の祭典  
2023

ご利用は、いずれか1日で、  
お一人様1回(1家族1回のみ)

**利用対象** 会員と登録家族3名(合計4名まで) ※会員は必ずご参加ください。※対象者以外の方は、一般料金でのお申し込みとなります。

**申込期間** 2023年6月5日(月)～6月9日(金) 16時まで

**募集人員** 各日36名 ※各日定員に達し次第、募集を締め切ります。  
 ※最少催行人数 25名。  
 6/9(金)時点で、最少催行人数に達していない出発日は、ツアーを中止いたします。

**申込方法** 下記の申込用紙に必要事項を記入し、下記旅行会社へ直接FAXにてお申し込みください。  
 ※サービスセンターで申込受付は行っておりません。

**FAX送付先▶大分航空トラベル FAX▶097-536-0021**

**共通項目**  
 ■席種：外野指定席3塁側 ■料金に、交通費・チケット料金・保険料含む ■大人・子ども料金同額 ■添乗員1名同行  
 ■チケットは、当日バス内で配布いたします ■食事(昼食・夕食)は、各自 ■天候、交通事情により時刻を変更させていただくことがあります  
 ■コロナ対応にご協力いただく場合があります(マスク着用、検温、手指消毒等)

**7月16日(日) 鷹の祭典 2023 13:00開始 デーゲーム**  
**VS オリックス・バファローズ**

旅行代金 一般(税込) 9,800円 → 会員 7,000円 (税込) 登録家族 8,000円 (税込)

鷹の祭典 2023 入場者全員に、選手が鷹の祭典2023で着用するのと同じデザインのユニフォーム(レプリカ)を配布します。  
 ※ドームでのお受取りとなります。 ※対象外の方はお申込みできません。

8:30発 大分駅前北口 → 8:50 別府トキ八前 → 9:00 別府交通センター → 別府IC → 山田SA → 太宰府IC  
 11:00頃着/11:00開場/13:00開始～試合終了予定16:00頃/試合終了後30分後出発(16:30予定) 鷹の祭典 2023  
 福岡PayPayドーム：福岡ソフトバンク VS オリックス  
 (休憩) 19:00 19:10 19:30頃着  
 太宰府IC → 山田SA → 別府IC → 別府交通センター → 別府トキ八前 → 大分駅前北口

**8月13日(日) 13:00開始 デーゲーム**  
**VS 北海道日本ハムファイターズ**

旅行代金 一般(税込) 8,650円 → 会員 6,000円 (税込) 登録家族 7,000円 (税込)

8:30発 大分駅前北口 → 8:50 別府トキ八前 → 9:00 別府交通センター → 別府IC → 山田SA → 太宰府IC  
 11:00頃着/11:00開場/13:00開始～試合終了予定16:00頃/試合終了後30分後出発(16:30予定)  
 福岡PayPayドーム：福岡ソフトバンク VS 北海道日本ハム  
 (休憩) 19:00 19:10 19:30頃着  
 太宰府IC → 山田SA → 別府IC → 別府交通センター → 別府トキ八前 → 大分駅前北口

**8月20日(日) 13:00開始 デーゲーム**  
**VS 埼玉西武ライオンズ**

旅行代金 一般(税込) 8,650円 → 会員 6,000円 (税込) 登録家族 7,000円 (税込)

8:30発 大分駅前北口 → 8:50 別府トキ八前 → 9:00 別府交通センター → 別府IC → 山田SA → 太宰府IC  
 11:00頃着/11:00開場/13:00開始～試合終了予定16:00頃/試合終了後30分後出発(16:30予定)  
 福岡PayPayドーム：福岡ソフトバンク VS 埼玉西武  
 (休憩) 19:00 19:10 19:30頃着  
 太宰府IC → 山田SA → 別府IC → 別府交通センター → 別府トキ八前 → 大分駅前北口

問合せ先旅行会社

**大分航空トラベル**

☎097-536-0101

大分市大手町3丁目1-1 県庁舎本館1階  
 【営業時間】10:00～16:00  
 【定休日】土・日・祝日・年末年始

福岡ソフトバンクホークスを応援しよう プロ野球観戦バスツアーFAX申込用紙  
 申込期間：6月5日(月)～6月9日(金) 16時まで

お申し込みは直接下記旅行会社へFAXしてください

**FAX送付先▶大分航空トラベル FAX▶097-536-0021**

●会員番号 □□□□□□□□□□	●事業所名	参加者氏名(会員+登録家族 合計4名まで) 参加は1家族1回のみ
●日中連絡の取れる電話番号 ※必ずご記入ください。		●会員登録 氏名
① 7/16(日) 13:00～ VS オリックス・バファローズ	希望日程 ※左の日程より いずれか1日程 のみをお選びく ださい。 (1家族1回のみ)	●登録家族 ①
② 8/13(日) 13:00～ VS 北海道日本ハムファイターズ		●登録家族 ②
③ 8/20(日) 13:00～ VS 埼玉西武ライオンズ	参加者人数 (会員+登録家族 合計4名まで)	●登録家族 ③

※FAXの方はこのページをコピーの上、必要事項をご記入し、A4サイズのまま送信ください。

# ベリージュファームへ ブルーベリー摘み取り体験に行こう!

ベリージュファームは、ブルーベリー摘み取りと、カフェで本格石窯ピザやスイーツなどが楽しめる観光農園です。

- 開催期間** 2023年7月1日(土)～8月31日(木)
- 利用対象** 会員および登録家族と同伴者(合計4名まで)  
※同伴者のみでのご利用は出来ません。
- 定員** **400名** ※定員に達し次第終了。
- 利用方法** 来園前に、ブルーベリー摘み取り摘み取り状況をお問い合わせください。  
**来園時**(体験日)、OKSC会員証を提示の上、必要事項を記入した利用申請書を「ベリージュファーム受付」にご提出してください。  
※利用申請書は、13ページにございます。  
※会員証または利用申請書のいずれかがない場合は、ご利用できません。



- 料金** **大人** 通常価格 700円(税込) ▶ **会員価格 350円(税込)**
- 小学生** 通常価格 350円(税込) ▶ **会員価格 無料**
- 摘み取り時間** 1時間
- 住所** 玖珠郡九重町大字町田3285 九重インターより20分/九重"夢"大吊橋より20分  
☎0973-78-8018 (ブルーベリー園)  
☎0973-78-8807 (自宅)

**摘み取りバック(カゴ)**  
大(約350g) ▶ 900円(税込)  
小(約100g) ▶ 300円(税込)

※摘み取りバックは、助成の対象外です。



**営業時間** 10:00～17:00 **定休日** 毎週木曜日 **駐車場** あり(25台)

**ご利用上の注意** 天候等の影響により、ブルーベリーの生育状況が良くない場合もございます。その場合、ご入園できない事があります。

## 大分B-リングスの試合観戦をされる会員及び登録家族の皆様へ、観戦の助成を行います。



**利用対象** 会員および登録家族 **利用人員** 各試合とも先着100名  
※利用回数の制限はありません。

**対象ゲーム** 別大興産スタジアム(大洲総合運動公園内)で開催されるゲームのみ

試合日	試合開始	V S	球場
6/ 2(金)	18:00	北九州下関フェニックス	別大興産 スタジアム (大洲総合運動公園内)
6/21(水)	18:00	火の国サラマンダース	
6/28(水)	18:00		
7/28(金)	18:00	宮崎 サンシャインズ	
8/14(月)	18:00		
8/15(火)	18:00		
8/30(水)	18:00	火の国サラマンダース	
9/17(日)	14:00	北九州下関フェニックス	
9/18(月)	14:00		

※天候その他の都合により、日程が延期・中止になる場合があります。

**利用料金** **一般(大人)** 通常価格 1,500円(税込) ▶ **会員価格 750円(税込)**  
**中・高校生** 通常価格 700円(税込) ▶ **会員価格 無料** ※小学生以下は無料。

**利用方法** **試合当日**、チケット売り場で会員証を提示し、受付簿に「会員番号・会員氏名及び登録家族の氏名等」を記入。

問い合わせ先

(株)大分Bリングス

☎097-588-1662 (代表)

☎080-1727-9193 (担当者: 小井手)

✉info@oitabrings.jp

HP▶https://oitabrings.jp

※試合当日に別大興産スタジアムのチケット売り場で販売する観戦チケットに限り、ご利用できます。

※各試合、利用人員に達し次第、受付を終了させていただきます。予めご了承ください。

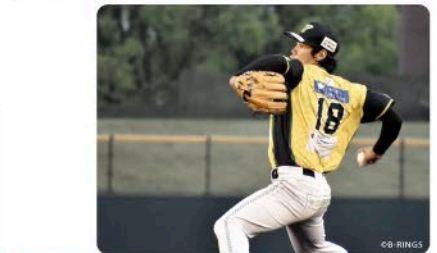

期間限定

おおいた勤労者サービスセンター主催 夏休み特別ご招待企画

期間中  
1回のみ  
利用可

期間中(2023.7/15日▶8/6日)に限り ※休園日は除く。

# サンリオキャラクターパーク ハーモニーランド

## 無料ご招待

【会員と登録家族 併せて7名まで】

※パスポートチケット料金は変更になる場合がございます。

入園+アトラクション利用のパスポートチケット(通常1名 3,300円)が無料! ※一部アトラクションは別料金となります。



### ご利用方法

下記利用申請書に **必要事項**をご記入の上、必ず**おおいたSC会員証**と一緒にハーモニーランドチケット売場に提示してください。  
入園とアトラクション利用のパスポートチケットをお渡しいたします。  
**期間中1回のみ利用可** ※会員と登録家族のみ無料とさせていただきます。

- ※「利用申請書」のみの提示、また「会員証」のみの提示では本企画をご利用できません。必ず「利用申請書」「会員証」の2つを一緒に提示してください。
- ※利用申請書のコピーしたものはご利用できません。
- ※通常パスポートでご利用出来ない特別イベント営業時は、本企画は対象外となっております。
- ※企画内容・利用申請書の記載方法に関しては、おおいたSCへお問い合わせください。【tel.097-548-5500】

ハーモニーランドからのお願い

新型コロナウイルス感染状況により、ご利用方法が大きく変更になる場合がございます。  
事前に公式HPをご確認のうえ、ご利用いただきますようお願い致します。

営業時間・イベント情報はホームページ!  
「ハーモニーランド」 検索



ハーモニーランド 営業課 **tel.0977-73-1155**  
(営業時間内) 大分県速見郡日出町大字 藤原5933 (国道10号線沿) © 2023 SANRIO CO., LTD.

切り取り

## ハーモニーランド利用申請書

コピー不可 【対象期間】2023年7月15日~2023年8月6日 ※休園日は除く



事業所名

会員番号

おおいたSC

P317

事業所Tel.

	会員氏名	登録家族氏名	会員Tel.	登録家族氏名
利用申請者 (4歳以上の方)	登録家族氏名	登録家族氏名	登録家族氏名	登録家族氏名
※4歳未満の方は無料となりますので記入不要です	登録家族氏名	登録家族氏名	登録家族氏名	登録家族氏名



※無料企画は、会員と登録家族以外の方はご利用いただけません  
※無料企画は、会員と登録家族の方併せて7名まで申請できます  
※必ず会員様ご本人の申請が必要となります

会員  
ご利用合計数  
(4歳以上) 名様

### 同伴者 割引申請

※会員と登録家族以外の同伴者の方は、特別優待料金1名1,000円でパスポートチケットをご購入頂きます  
※同伴者割引は、申請の際のみご購入対応とさせていただきます  
※同伴者割引は5名まで有効となります

同伴者割引  
ご利用合計数  
(4歳以上) 名様

P306-1

# OKSC 6.7月号 お得なクーポン券&利用申請書

各企画の利用方法等をよく読み、ルール・マナーを守って楽しくお楽しみください。  
 他のお客様の妨げにならないよう、会員様のご理解とご協力をお願いいたします。

## ご利用上の注意

- 会員証とクーポン券もしくは利用申請書は、必ず同時に提示・提出してください。  
**※いずれかがない場合は、ご利用出来ません。**
- クーポン券・利用申請書は、必ず必要事項をご記入の上、ご利用ください。
- クーポン券・利用申請書は、コピーしてご利用することはできません。
- クーポン券・利用申請書は、他人へ譲渡したり、換金することはできません。  
 期間中にご利用できる枚数以上のご利用があった場合は、助成金を返金していただきます。

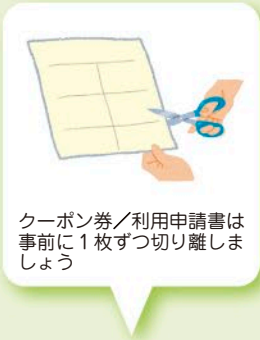

クーポン券/利用申請書は事前に1枚ずつ切り離しましょう



必要事項は全て事前に記入しましょう



提出するタイミングを確認して利用しましょう



クーポン券/利用申請書と会員証は同時に出示しましょう



電話予約は「おおいた勤労者サービスセンターの会員」と先に伝えましょう

OKSC スイーツフェア2023 クーポン券 **コピー不可**

有効期間 2023/6/1(木)▶7/31(月)

ご利用日

500円OFF

会員番号 **サンプル** 2023年 月 日

来店時ご提出ください。会員証がない場合はご利用できません。

会員氏名

ご利用店

(一財)おおいた勤労者サービスセンター

OKSC スイーツフェア2023 クーポン券 **コピー不可**

有効期間 2023/6/1(木)▶7/31(月)

ご利用日

500円OFF

会員番号 **サンプル** 2023年 月 日

来店時ご提出ください。会員証がない場合はご利用できません。

会員氏名

ご利用店

(一財)おおいた勤労者サービスセンター

ビアパーティー 利用申請書 **コピー不可**

有効期間 2023/6/5(月)▶7/31(月)

ご利用日

2023年 月 日

来店時ご提出ください。会員証がない場合はご利用できません。

会員氏名

ご利用店

ご利用人数 (いずれかに○) 1人・2人・3人・4人

(一財)おおいた勤労者サービスセンター

ベリージュファーム ブルーベリー摘み取り体験 利用申請書 **コピー不可**

有効期間 2023/7/1(土)▶8/31(木)

ご利用日

2023年 月 日

来店時ご提出ください。会員証がない場合はご利用できません。

会員氏名

大人 (350円) 小学生 (無料) 合計 (最大4名まで)

名 + 名 = 名

(一財)おおいた勤労者サービスセンター

# チケットのご案内

- ◎下記のチケット申込用紙に必要事項をご記入の上、申込期間内に郵送またはFAXで、A4サイズのままお送りください。
- ◎申込多数の場合は抽選となります。
- ◎該当者のみチケット受取方法についての案内通知書を郵送いたします。通知書は6月15日(木) 発送予定です。
- ◎**チケットの受取方法は、当センター窓口、もしくは日本郵便の代金引換サービスでの受取りとなります。**  
※代金引換サービスの場合、代金引換手数料は会員様のご負担となります。(チケット代金+代金引換手数料552円)

## 注意事項

- お申し込み後のキャンセルはできません。
- お席はお選びできません。  
※幹旋チケットは、他の一般のお客様と同様に順不同で指定されます。優先的に良い席が配分されるわけではありません。
- 重複した申込、期間外の申込、チケット申込用紙の必要事項の記入漏れ等は、無効とします。

2023  
**8/13**  
日曜日

開場16:00  
開演17:00

デビュー20周年を迎える森山直太朗の世界を是非会場にてお楽しみください！  
**森山直太朗 20thアニバーサリーツアー**  
**『素晴らしい世界』**  
＜前篇追加の追加＞

**会場** さいき城山桜ホール (佐伯市大手町2丁目2-28)

**チケット料金** 通常価格 7,000円(税込)  
▼  
**指定席 会員価格 6,000円(税込)**

**幹旋枚数** 20枚  
※会員お一人様2枚まで  
※3歳以下入場不可。  
4歳以上チケット必要。



## チケット申込用紙

申込期間：6月1日(木)～6月8日(木)17時まで ※郵送は6/8必着

申し込み後のキャンセル不可

郵送先▶〒870-0035 大分市中央町4-2-5 ソレイユ3F「おおいた勤労者サービスセンター」 FAX▶097-548-5505

森山直太朗 20thアニバーサリーツアー『素晴らしい世界』＜前篇追加の追加＞ **※お一人様2枚まで** 枚

会員番号

事業所名

会員氏名

「チケット案内通知書」郵送先 〒

連絡先

※日中連絡が可能な電話番号

※FAXの方はこのページをコピーの上、必要事項をご記入し、A4サイズのまま送信ください。

**利用方法** 事前に、クーポン券に必要事項をご記入ください。  
**会計時**、OKSC会員証とクーポン券を同時にご提示・ご提出ください。お会計合計金額から、クーポン券の合計金額を差し引いた金額をお支払いください。  
※お会計合計金額が、500円(税込)を下回る場合はご利用できません。  
※クーポン券は1会計につき最大2枚まで利用できます。他の会員と合算してのご利用はできません。

**注意事項**

- テイクアウトのみが対象です。
- 他の割引・サービス、ポイントカードとの併用はできません。(サービス指定店割引も含む)
- クーポン券は、他人へ譲渡したり、換金することはできません。

**スイーツフェア 2023 参加店** バティスリー レ・ビジュ/イトイトルテ/和みSweets笑音/アカハネのトナカイ/あわせ菓子工房SaCHI/ル プランタン リシュ/(株)洋菓子 マンダリーヌ/ちひろば/カトラボ リングロック/フロレスタ 大分店/純手創り菓子 ヘルグール/お菓子のありの子/レフ・ド・プランジュ/バティスリーカレン/お菓子の工房BONBON/バティスリーサンデテ/スイーツハウス 天使のおやつ/菓子工房 月ヶ瀬/お菓子のアトリエ シュワル/バティスリーK-Ashikari

**利用方法** 事前に、クーポン券に必要事項をご記入ください。  
**会計時**、OKSC会員証とクーポン券を同時にご提示・ご提出ください。お会計合計金額から、クーポン券の合計金額を差し引いた金額をお支払いください。  
※お会計合計金額が、500円(税込)を下回る場合はご利用できません。  
※クーポン券は1会計につき最大2枚まで利用できます。他の会員と合算してのご利用はできません。

**注意事項**

- テイクアウトのみが対象です。
- 他の割引・サービス、ポイントカードとの併用はできません。(サービス指定店割引も含む)
- クーポン券は、他人へ譲渡したり、換金することはできません。

**スイーツフェア 2023 参加店** バティスリー レ・ビジュ/イトイトルテ/和みSweets笑音/アカハネのトナカイ/あわせ菓子工房SaCHI/ル プランタン リシュ/(株)洋菓子 マンダリーヌ/ちひろば/カトラボ リングロック/フロレスタ 大分店/純手創り菓子 ヘルグール/お菓子のありの子/レフ・ド・プランジュ/バティスリーカレン/お菓子の工房BONBON/バティスリーサンデテ/スイーツハウス 天使のおやつ/菓子工房 月ヶ瀬/お菓子のアトリエ シュワル/バティスリーK-Ashikari

**利用方法** 来園前に、ブルーベリー摘み取り状況をお問い合わせください。  
**来園時(体験日)**、OKSC会員証を提示の上、必要事項を記入した利用申請書を「ベリージュファーム受付」にご提出ください。  
会員価格×利用対象人数の合計金額をお支払いください。

**注意事項**

- 利用申請書は、他人へ譲渡したり、換金することはできません。
- 天候等の影響により、ブルーベリーの生育状況が良くない場合もございます。その場合、ご入園できないことがあります。

**施設情報** ベリージュファーム  
☎0973-78-8018 (ブルーベリー園) / ☎0973-78-8807 (自宅)  
営業時間 10:00～17:00

**利用方法** 必ず事前に、ご利用店舗へ電話予約をしてください。  
**来店時**、OKSC会員証と、必要事項を記入した利用申請書を同時にご提示・ご提出ください。  
会員価格×利用対象人数の合計金額をお支払いください。

**注意事項**

- 会員が不在の場合は、ご利用できません。**
- 他の割引・サービスとの併用はできません。(サービス指定店割引も含む)
- 利用申請書は、他人へ譲渡したり、換金することはできません。

**ビアパーティー参加店** ホテル日航大分 オアシスタワー オールダイニングセリーナ ☎097-533-5427  
J:COMホルトホール大分 ホルトガーデン ☎097-576-8884  
大分センチュリーホテル レストラン カテリナ ☎097-532-8807  
アートホテル大分 モダンチャイニーズレストラン OPERA ☎097-538-8707  
レブランドホテル大分 フォーリンフガーデン (直通) ☎097-545-1208

6月1日  
受付開始!

贈って喜ばれる。もらって嬉しい。

# 全国共通お食事券

## ジェフグルメカード

# 1,000円分を抽選で200名様に プレゼント!

**当選人数** 500円券2枚1セットを**200名様**

**申込方法** 下記申込用紙に、必要事項をご記入の上、郵送またはFAXにて「おおいた勤労者サービスセンター」までお送りください。センターへ直接持ち込みでの応募は、ご遠慮ください。

**申込注意事項**

- ▶申し込みは会員一人につき1回とし、重複申し込みは無効とします。
- ▶必要事項の記入漏れ（会員番号の一部のみ記載、電話番号未記載など）がある場合は、無効とします。
- ▶応募が殺到いたしますので、FAXの受信状況をセンターにお問い合わせいただくのはご遠慮ください。
- ▶期間外のお申込みは、無効とさせていただきます。

**申込期間** **6月1日(木)～6月9日(金) 17時まで**  
※郵送は、6月9日(金)センター必着

**当選通知** **6月23日(金) までに発送予定**

**当選の通知方法** 当選の発表は、ジェフグルメカードの発送をもって代えさせていただきます。  
※郵送先住所に事業所名の記入がない等で、お届け先不明でサービスセンターへ戻ってきた場合は、再郵送いたしません。

贈り物としても喜ばれるジェフグルメカードは、下記ステッカーの貼ってある全国35,000店舗で使えます。



有効期限はございません。  
好きな時にご利用いただけます。



加盟店一例（2023年5月末時点の情報です）

ジョイフル・リンガーハット・ガスト・ケンタッキーフライドチキン  
モスバーガー・吉野家・カレーハウスCoCo壱番屋  
サーティワンアイスクリーム・ココス・ピザカリフォルニア  
浜勝・大戸屋ごはん処・焼肉きんぐ・韓国苑・ジョリーパスタ など  
詳しくは、ホームページでご確認ください ▶ <https://www.jfcard.co.jp>



下記の申込用紙にご記入の上、郵送またはFAXにて「おおいた勤労者サービスセンター」までお送りください。必要事項が記入されていない、また期間外にお申込みの場合は、無効とさせていただきますので、予めご了承ください。

左の切り取り線で  
切り取ってください

ジェフグルメカードプレゼント申込用紙

申込期間：2023年6月1日(木)～6月9日(金)17時まで ※郵送は、6月9日(金)センター必着

郵送先 ▶ 〒870-0035 大分市中央町4-2-5 ソレイユ3F「おおいた勤労者サービスセンター」

●会員番号 □□□□□□□□□□	●事業所名	●会員氏名
●ジェフグルメカード郵送先 〒 -	●連絡先 ※日中連絡が可能なところ	

※郵送先住所が事業所の場合は、事業所名を必ずご記入ください。例：大分市〇〇町〇番〇号(株)〇〇内

※必要事項を記入してA4サイズのままお送りください。

FAX:097-548-5505

## 新規サービス指定店のご案内

ご利用の際は、おおいた勤労者サービスセンターの会員証を提示してください。

### 中華料理 チャイナムーン

**会員特典** ワンドリンクサービス（全ドリンク対象）

**利用資格** 会員および登録家族と同伴者

**住** 大分市椎迫4-2  
**☎** 097-546-7385  
**営** 11:00~14:30 (OS14:00) / 17:00~21:00 (OS20:30)  
**休** 火曜日



### ストレッチ専門店 プラスストレッチ

**会員特典** 初回体験割引

40分コース 通常4,400円(税込) ▶ **3,300円**(税込)  
 60分コース 通常5,900円(税込) ▶ **4,900円**(税込)

**利用資格** 会員および登録家族と同伴者

**住** 大分市中央町3-5-16 wazawazaビル201 **☎** 097-510-5167 **営** 10:00~20:00 **休** 不定休



## 事務局より

### 入会・退会の申込締切日について

**入会締切日** 7月1日入会▷令和5年6月14日(水) センター必着  
 8月1日入会▷令和5年7月12日(水) センター必着  
 ※希望入会月の前月であっても、締切日以降のお申し込みは翌々月からのご入会となります。

**退会締切日** 6月末退会▷令和5年6月30日(金) センター必着  
 7月末退会▷令和5年7月31日(月) センター必着  
 ※退会は、退会届を受理した日の月末が締切日です。  
 ※退会者の会員証は、必ずご提出ください。会員証を紛失された方は、退会届と合わせて会員証紛失届をご提出ください。

### 助成金申請書の書式が変わっています

**個人単位で申請できる助成金は印鑑が不要となります。**  
 事業所申請の健康診断受診・インフルエンザ予防接種・旅行宿泊・レクリエーション助成金申請は、引き続き事業所の印鑑が必要です。慶弔給付・変更届、各種助成金申請書類等の新しい書式は、新年度ガイドブック2023、またはセンターホームページ(6月上旬更新予定)の申請書ページより入手してください。

#### 印鑑が不要となる助成金申請書

- ・スポーツ施設利用助成金
- ・温泉施設利用助成金
- ・教養講座受講助成金
- ・旅行宿泊助成金 (個人旅行)

#### 印鑑が必要な助成金申請書

- ・健康診断受診助成金
- ・インフルエンザ 予防接種助成金
- ・旅行宿泊助成金(社員旅行)
- ・レクリエーション助成金

### 主催事業レポート

会報誌OKSC4・5月号の「無料映画鑑賞ペア招待券プレゼント」に1,775通の応募がありました。抽選の結果、300組の方に招待券をプレゼントいたしました。たくさんのご応募ありがとうございました。

## 一般財団法人 おおいた勤労者サービスセンター



〒870-0035 大分市中央町4-2-5 ソレイユ3階  
 営業時間/月~金曜日 8:30~17:00 (土・日・祝はお休みです)  
 TEL097-548-5500 FAX097-548-5505  
<https://www.oitasc-mate.jp> E-mail: oita@oitasc-mate.jp  
 ※お車で越しの際は、1階に駐車場がございますのでご利用ください。(30分迄無料)



**ホームページもご利用ください** おおいた勤労者

